Най-накрая! Това е последният ни учебен ден! Край на ставането рано, край на контролните и диктовките и най-вече край на четенето!

Приятна ваканция, деца! И не забравяйте, прочетете през ваканцията поне една книга!



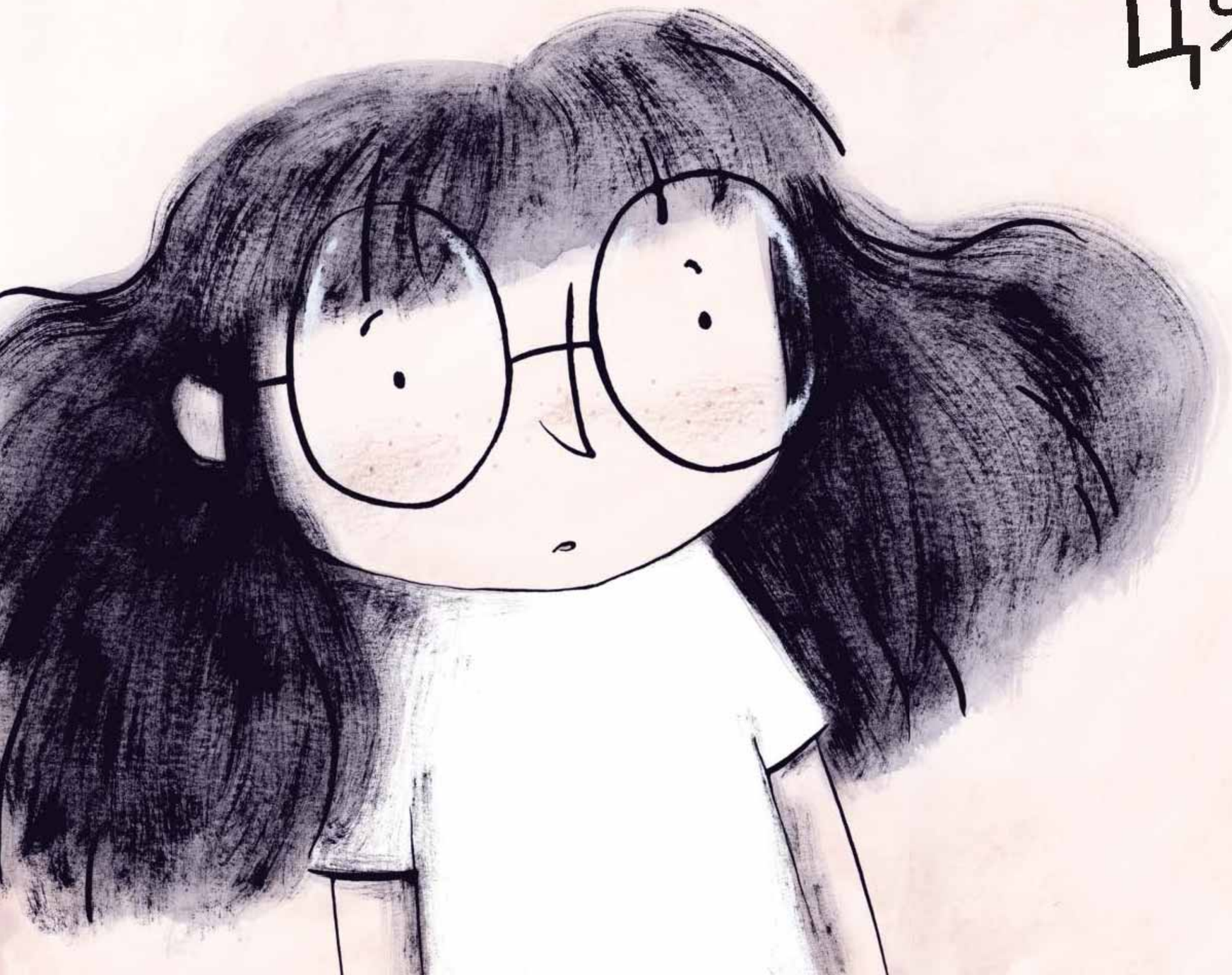

ЦЯЛА КНИГА!?

НО АЗ МРАЗЯ КНИГИТЕ!

У ДОМА КНИГАТА МИ СЕ СТОРИ ОЩЕ ПО-ДЕБЕЛА.
ТОВА Е НАЙ-ДЕБЕЛАТА КНИГА НА СВЕТА!
КАКВО СИ МИСЛИ МАМА? ТАЗИ КНИГА
ЩЕ МИ ОТНЕМЕ ЦЯЛАТА ЛЯТНА ВАКАНЦИЯ!





ПРЕДПОЛАГАМ, ЧЕ ТРЯБВА
ДА ЗАПОЧНА ОТ САМОТО
НАЧАЛО...

ХМ, НЕ ЗАПОЧВА
ЛОШО...





ПРЕДПОЛАГАМ,
ЧЕ МОЖЕ ДА Е...

ЕХАААА!

Къде съм!?

Ха! С какво
съм облечена?

Мммм... А ти
пък кой си?

ЗДРАВЕЙ!
Готова ли си?

Готова за какво?

Нямаме време
за въпроси! Бързо!
Върви след мен,
че закъсняваме!