Барбароните отидоха на пазар. Беше много горещо и по пътя те решиха да спрат, за да се разхладят. Барбарела смяташе, че минералната бутилирана вода е много полезна.

Татко Барба не беше съгласен.



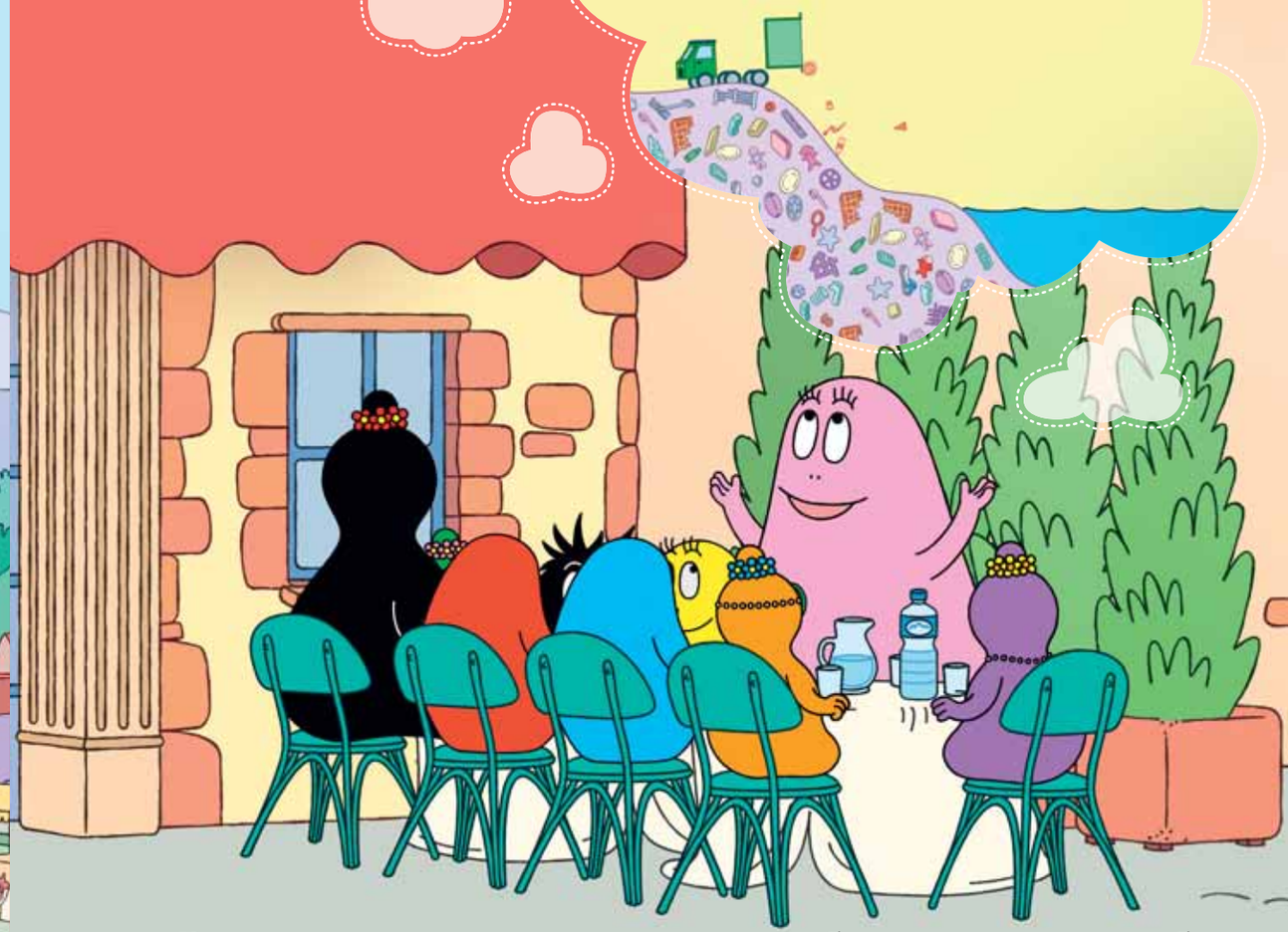

– Водата от чешмата ни също е добра, а дори и по-добра от водата в пластмасовите бутилки – каза той. – А всички знаем как пластмасовите отпадъци замърсяват моретата и океаните и разболяват животните.

На пазара барбароните отказваха да слагат покупките им в пластмасови торбички, защото си носеха кошници, пазарски чанти от плат, стъклени буркани и дървени щайги.

Мама Барба и Барбарири напълниха бурканите с ориз и маслини.