БАРБАРОНИТЕ

Голямото пране

Анет Тизон
Талас Тейлър



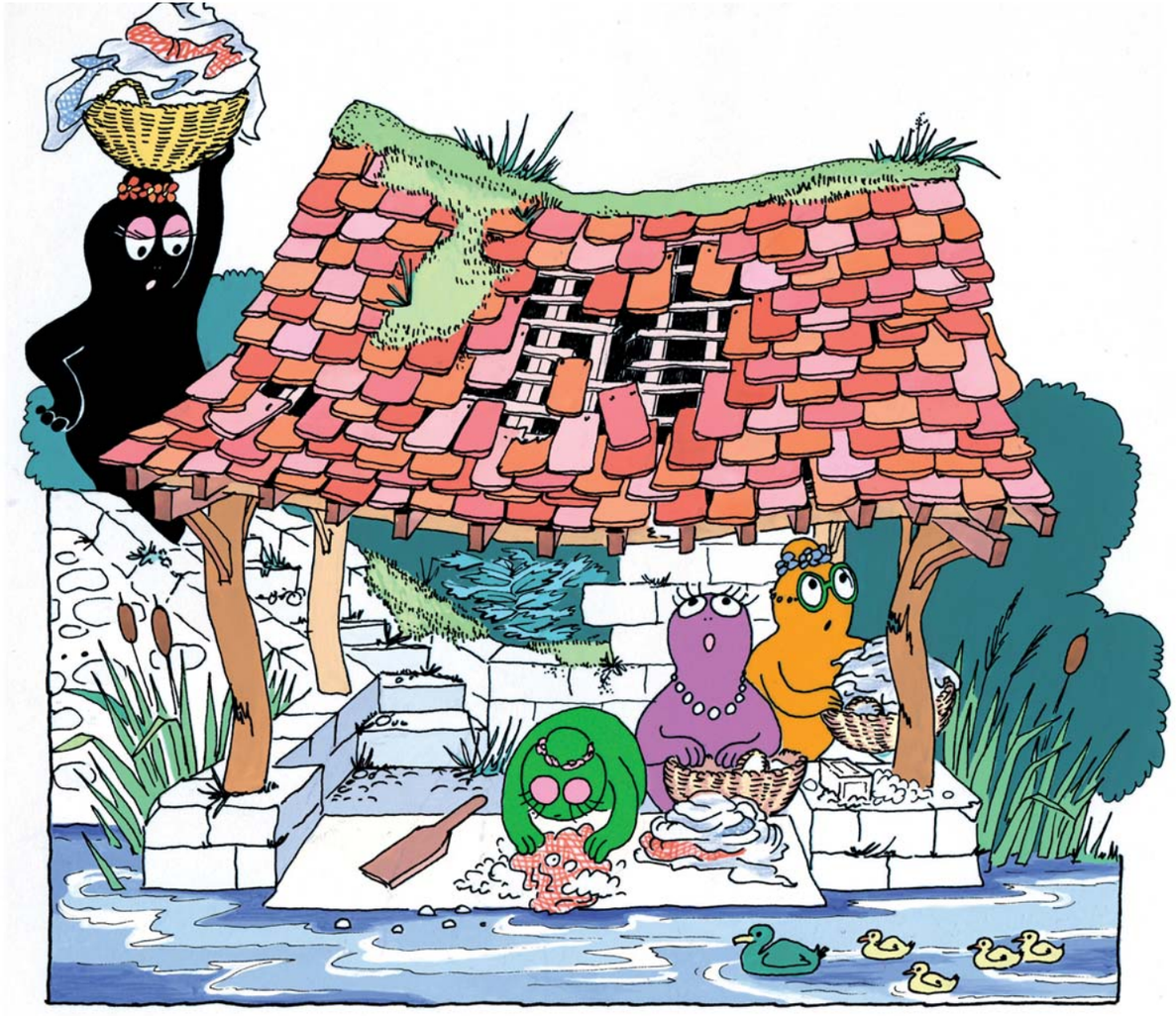

Мама Барба и момичетата събраха мръсните дрехи
и тръгнаха към реката. Чакаше ги голямо пране, но...

...една керемида от
навеса, който ги пазеше
от пек и дъжд,
се плъзна от покрива.
Мама Барба изтича
при татко Барба.

– Навесът трябва
да се поправи веднага!
Иначе покривът ще
падне на главите ни.



– Сега нямам време – намръщи се Татко Барба. –
С момчетата правим статуя и трябва да я завършим.
Изкуството преди всичко!

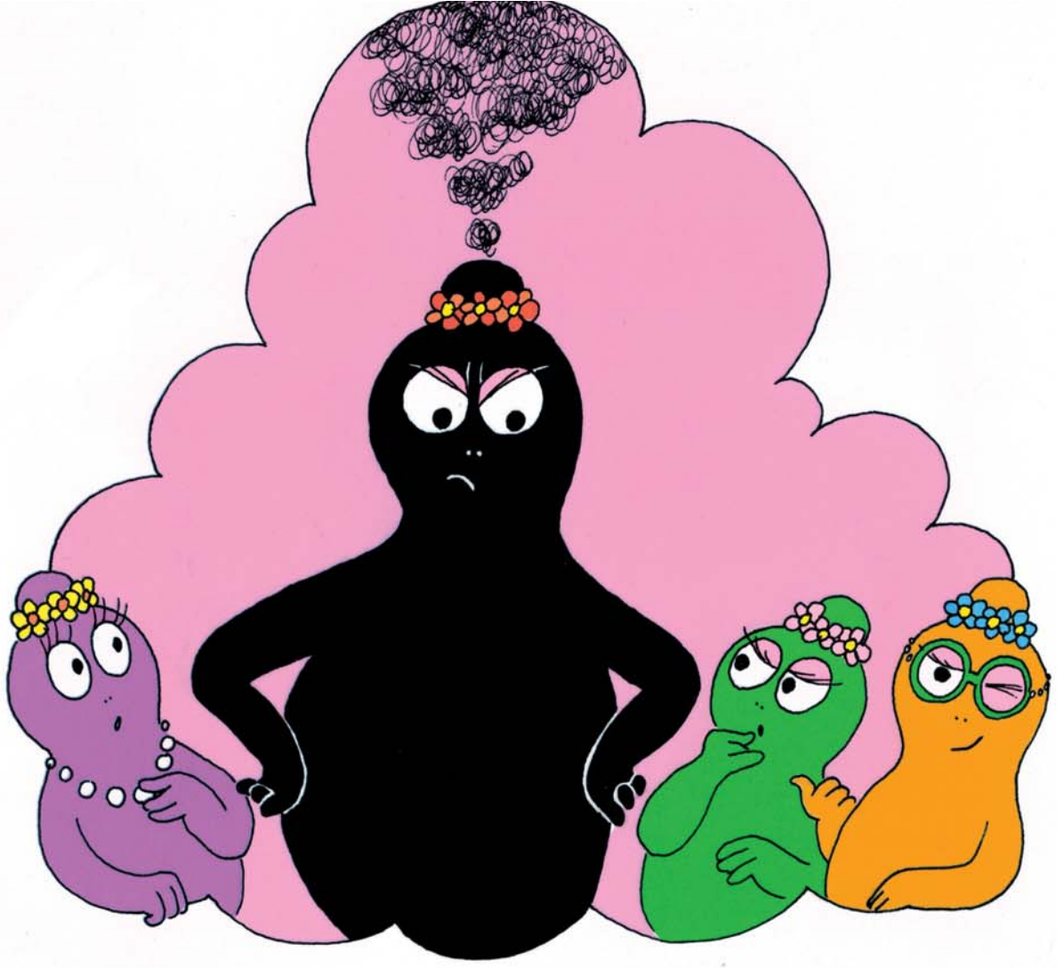

Мама Барба страшно се ядоса.

– Това на нищо не прилича! Как ще изперем това голямо пране? Момичета, ще трябва да поправим покрива сами.

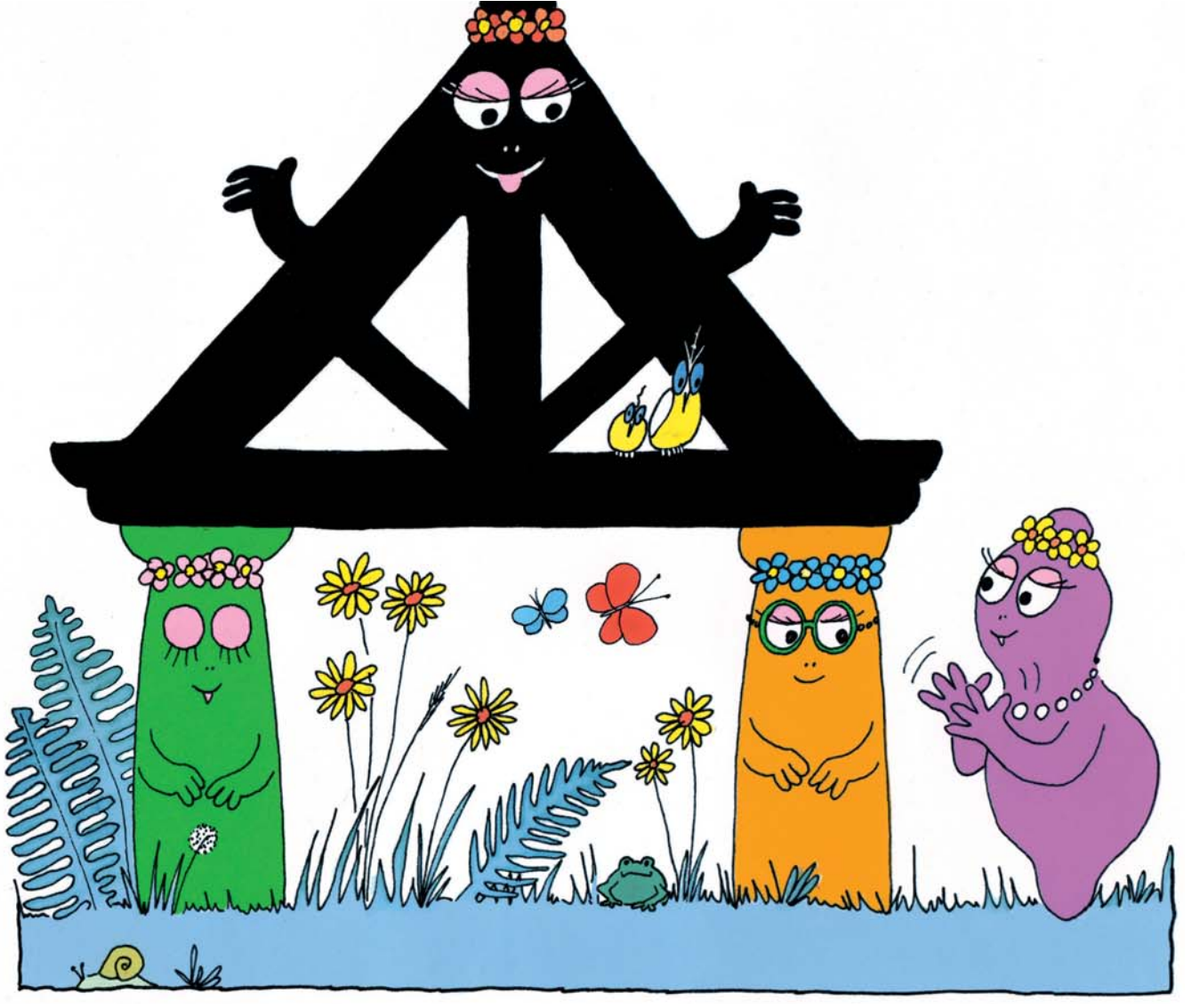

Барбарела, Барбалена и Барбалала също се ядосаха, но се съгласиха.