БАРБАРОНИТЕ ПРЕЗ ЗИМАТА

Анет Тизон и Талас Тейлър

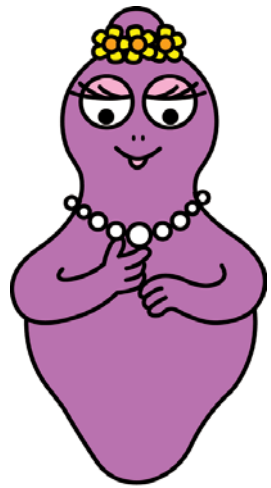

ИЗДАТЕЛСТВО ФЮТ



Беше Бъдни вечер!

Барбароните спяха дълбоко и не чуха кога пристигна Дядо Коледа.

Всеки получи подарък.
И Барбарири, и Барбарела,
и Барбалена, и Барбалячо,
и Барбалала, и Барбадан,
и Барбадей.
Сутринта те нетърпеливо
отвориха подаръците си.

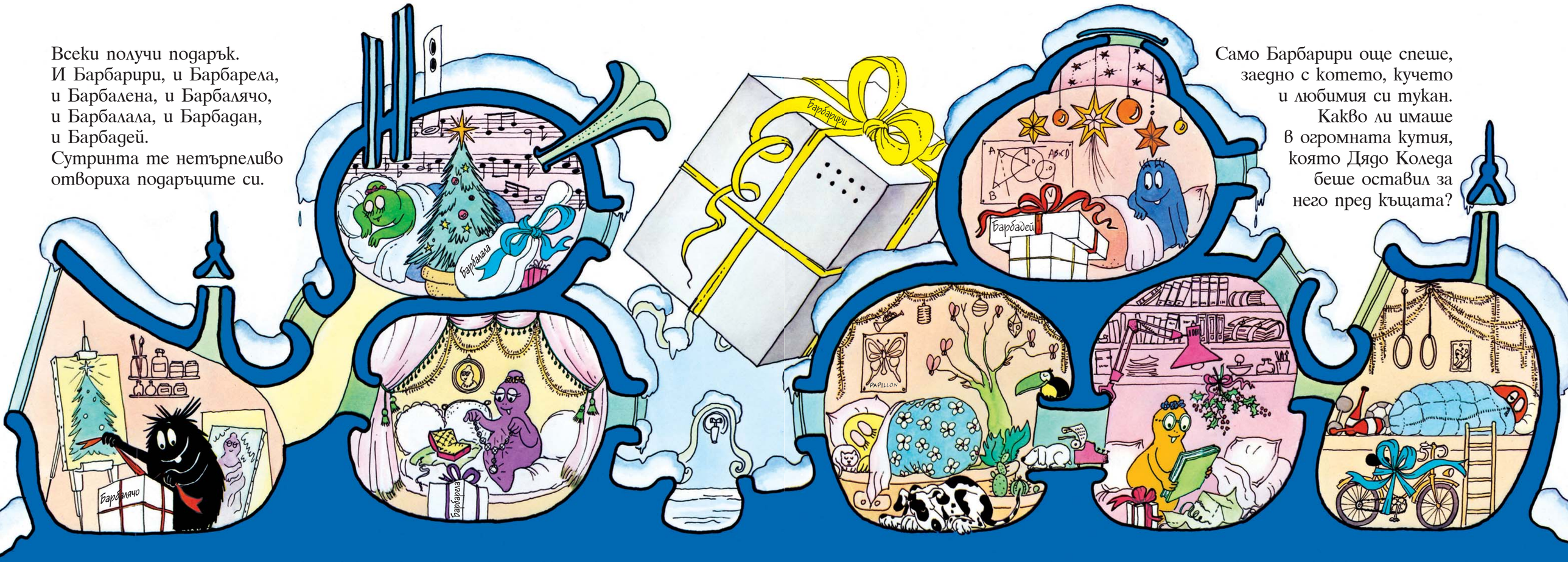

Само Барбарири още спеше,
заедно с котето, кучето
и любимия си тукан.
Какво ли имаше
в огромната кутия,
която Дядо Коледа
беше оставил за
него пред къщата?