БАРБАРОНИТЕ

Прическата

Анет Тизон
Талас Тейлър



ИЗДАТЕЛСТВО ФЮТ

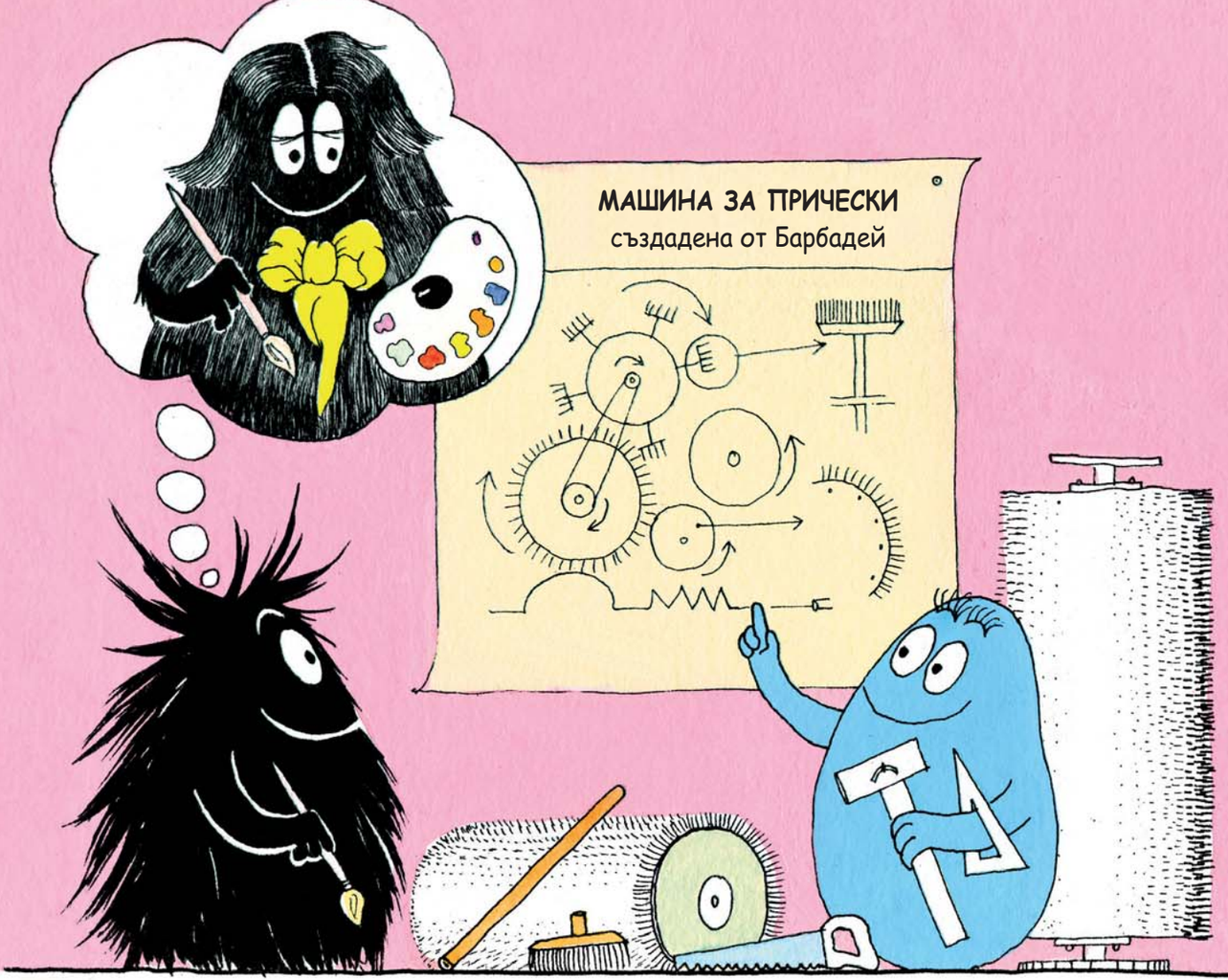

Барбалячо си беше рошав по рождение, но според Барбадей беше време да си направи нова прическа.

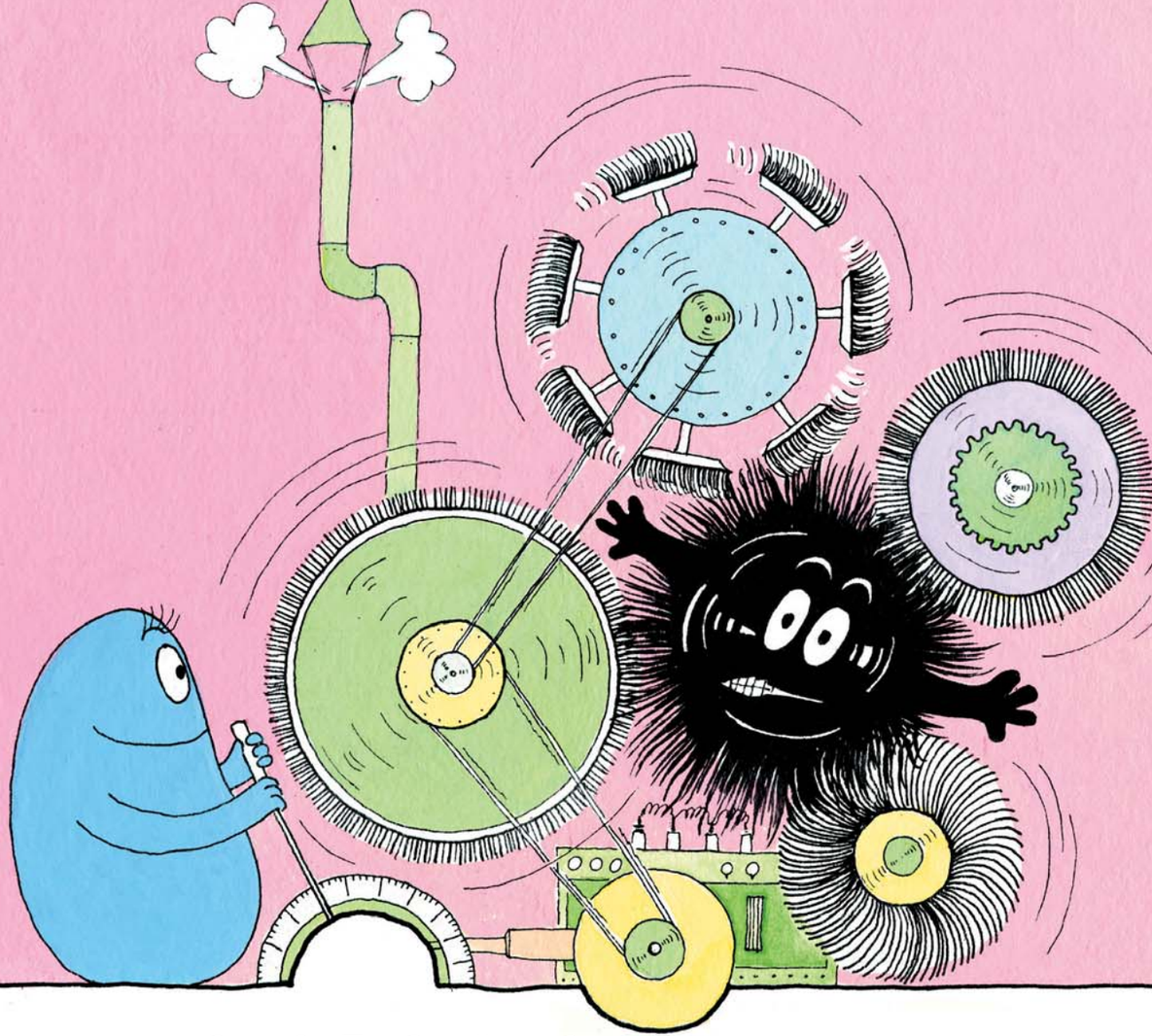

Затова Барбадей изобрети машина за прически и пусна Барбалячо в нея.