

Барбароните решиха да отидат на почивка в планината. Когато пристигнаха на гарата, от информацията съобщаваха:

– Внимание! Влакът за Снежните планини потегля. Моля, пътниците да заемат местата си!



Влакът тръгна и Барбадан веднага започна да се хвали:

– Аз съм шампион по всички зимни спортове, по правене на снежни човеци, по битки със снежни топки, по каране на шейни и ски! Аз съм най-добрият от най-добрите!

– Ти така си мислиш! – подсмихна се Барбалена.

– Ще видиш! – закани се Барбадан.

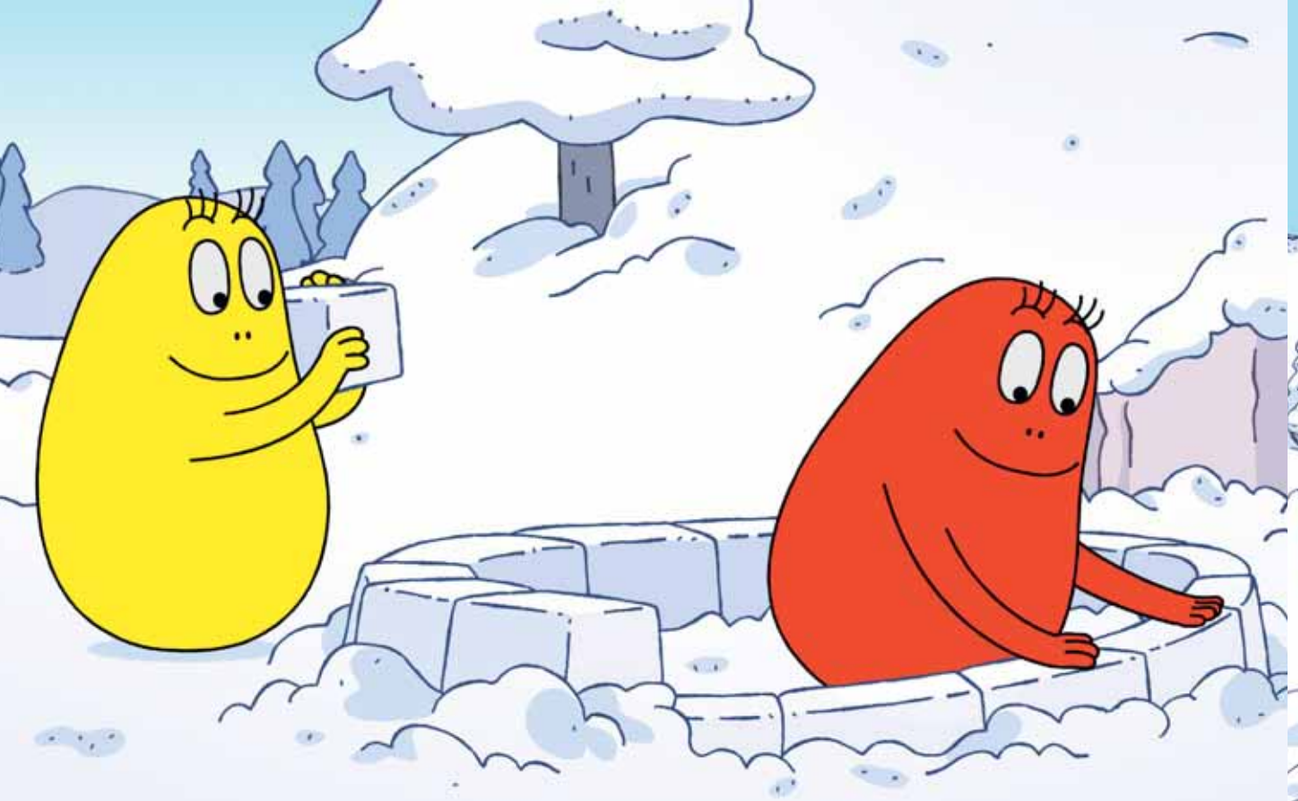

След дълго пътуване барбароните най-после пристигнаха.
Нямаха търпение, но преди да тръгнат към върха,
за да се пързалят, трябваше да построят голяма и удобна
къща за цялото семейство.

– Тук има само сняг и лед, затова ще си направим
иглу – каза Татко Барба.
– А какво е иглу? – попита Барбарела.
– Къща от сняг и лед като на ескимосите!