

3

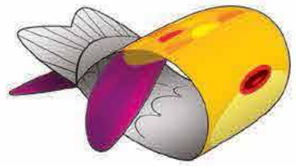

4

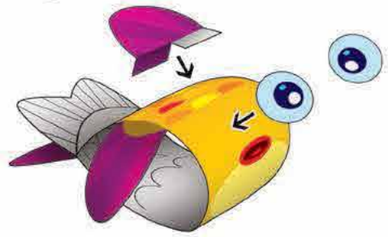

стр. 5-6 РИБКА

1. Отделете всички елементи от приложението.
2. Прегънете по пунктираните линии, както е показано.
3. Извийте тялото и пъхнете един в друг прорезите в краищата.
4. Залепете очите над устата на рибката и малката перка зад очите.
5. По същия начин може да направите още рибки.
6. Прегънете езичетата на водораслите в различни посоки, за да стоят изправени до вашата рибка.



6

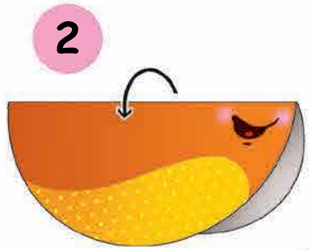

2

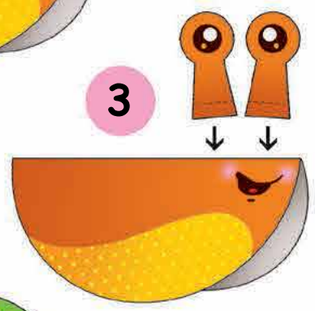

3

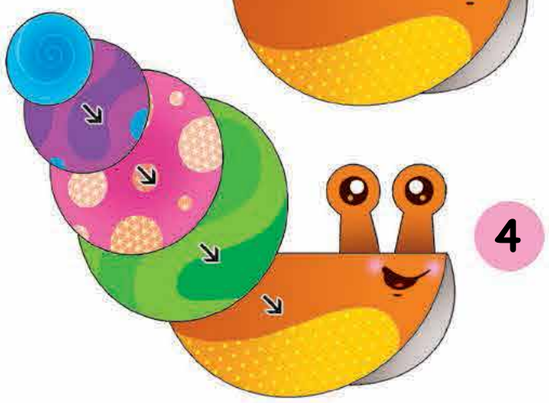

4

стр. 7-8 ОХЛЮВЧЕ

1. Отделете всички елементи от приложението.
2. Прегънете наполовина тялото на охлюва – да се получи полукръг.
3. Залепете очите откъм задната част на тялото.
4. Направете черупката, като залепите един върху друг кръговете от най-големия към най-малкия. Залепете черупката върху тялото на охлюва.



ПЧЕЛА И КАЛИНКА стр. 9-10

1. Отделете всички елементи от приложението.

ПЧЕЛА

2. Прегънете крилата на пчелата наполовина – да се получат полукръгове.
3. Залепете ги към тялото на пчелата.

КАЛИНКА

4. Прегънете крилата на калинката наполовина – да се получат полукръгове.
5. Залепете ги към тялото на калинката.

ЦВЕТЯ

6. Прегънете леко навътре венчелистчетата на цветята.





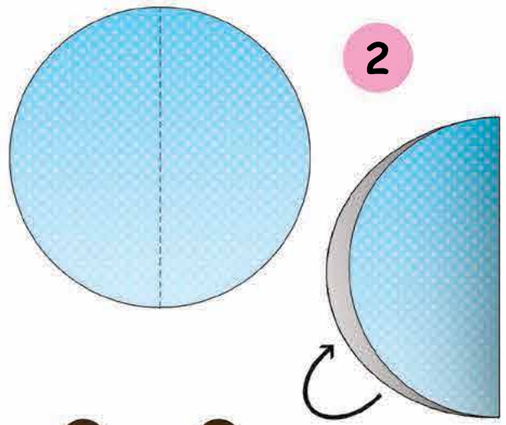

2

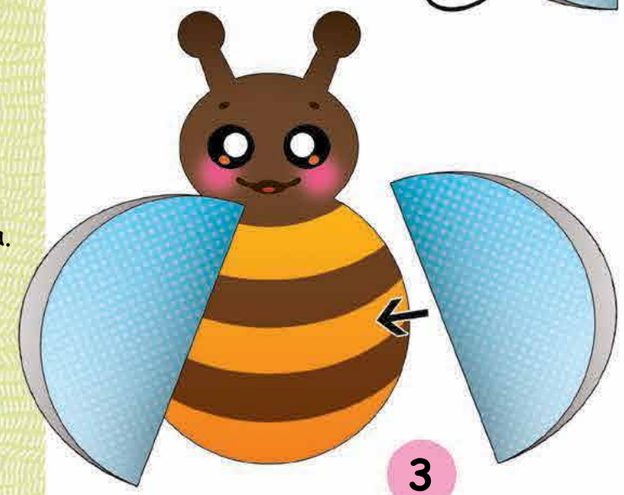

3

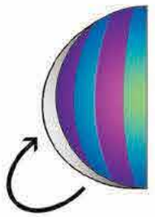

4-5



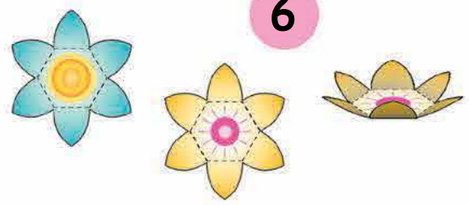

6