История, разказана с отпечатъци от пръсти

Последвайте младите изследователи Макс и Миа в техните приключения – можете да им помогнете по пътя, като използвате пръстите си, за да дорисувате илюстрациите и да завършите историите.

Намокрете върха на пръста си и го разтъркайте внимателно върху избрания цвят от палитрата, за да се покрие добре с боя. След това го отпечатайте в книгата.

Преди да използвате друг цвят, почистете боядисаните си пръсти с кухненска хартия или влажни кърпички. Когато приключите с печатането, измийте добре ръцете си с вода и сапун.

За да направите отпечатъци с различна форма и големина, използвайте различни пръсти. От върха на пръста си например ще получите кръгъл отпечатък. За запълване на по-големите участъци направете няколко отпечатъка един до друг.

Старайте се да не цапате дрехите си и работната повърхност с боя, тъй като те могат да се оцветят. Не облизвайте пръстите си – боите не са с приятен вкус.



Готови ли сте
за приключения
с Макс и Миа?
Да тръгваме!
Приятни занимания!



Макс и Миа потеглят на изследователска експедиция. Помогнете им да управляват платноходката си. Оцветете платното, като го запълните с отпечатъци. После оцветете облака и медузите.

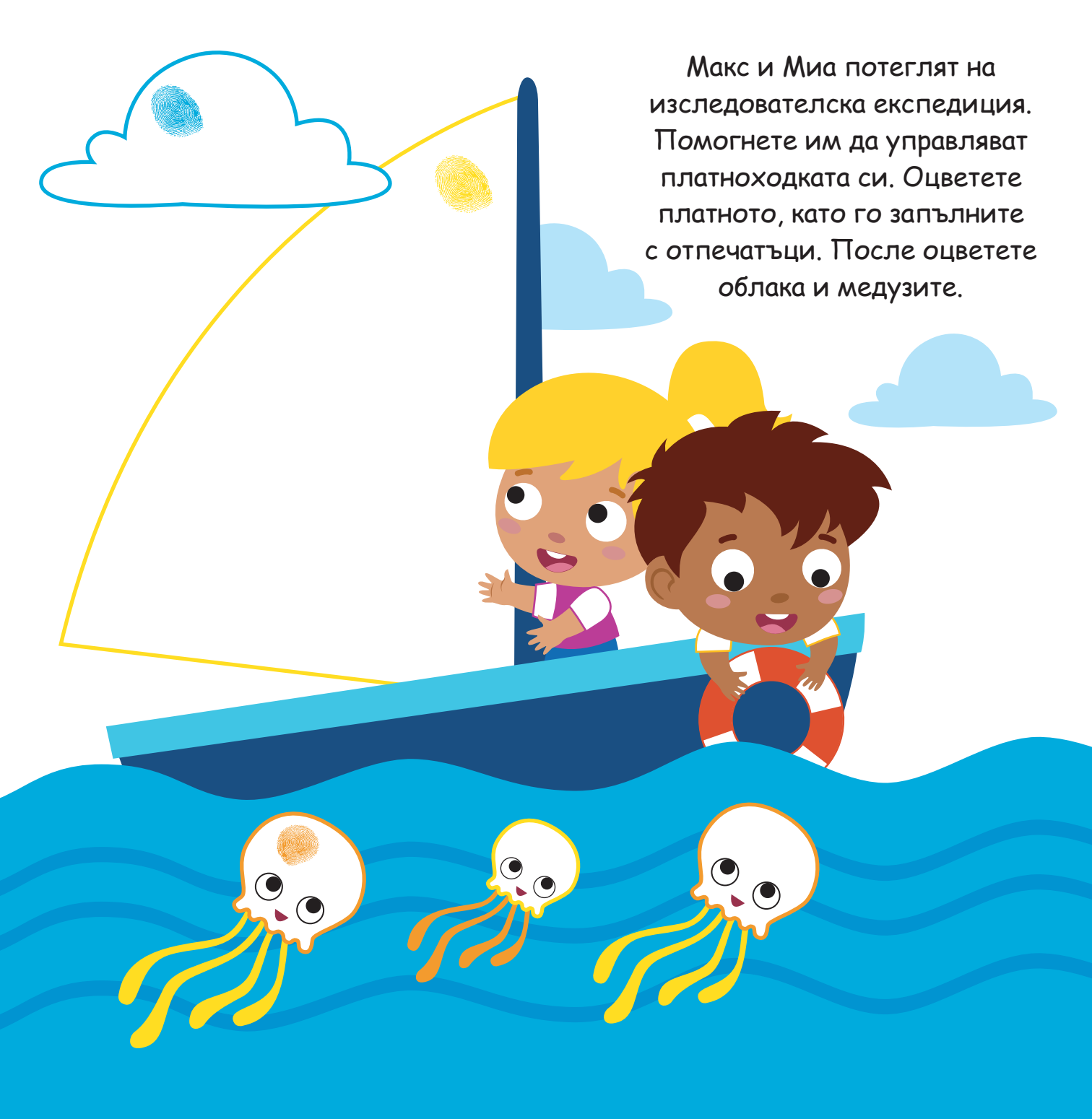

Стадо игриви делфини
следват лодката на приятелите.
Оцветете ги с отпечатъци
от върха на пръста си.



Макс и Миа молят птиците да им покажат пътя към необитаемия остров.

Оцветете с отпечатъци телата на птиците.



Миа и Макс стигат до острова
и слизат на пясъчния бряг. Оцветете
с отпечатъци раците и мидите.



Макс и Миа тръгват да изследват острова.
Дорисувайте с отпечатъци палмите.

