Докато играеш, можеш всичко да узнаеш!

Броене и числа, цветове и форми



1

ХАЙДЕ ДА БРОИМ!
ВИЖДАМЕ ЕДНО КОТЕ.



Оградете в кръг нещата, които в рисунката се срещат само по веднъж.
Повторете по пунктираните линии, после оцветете.

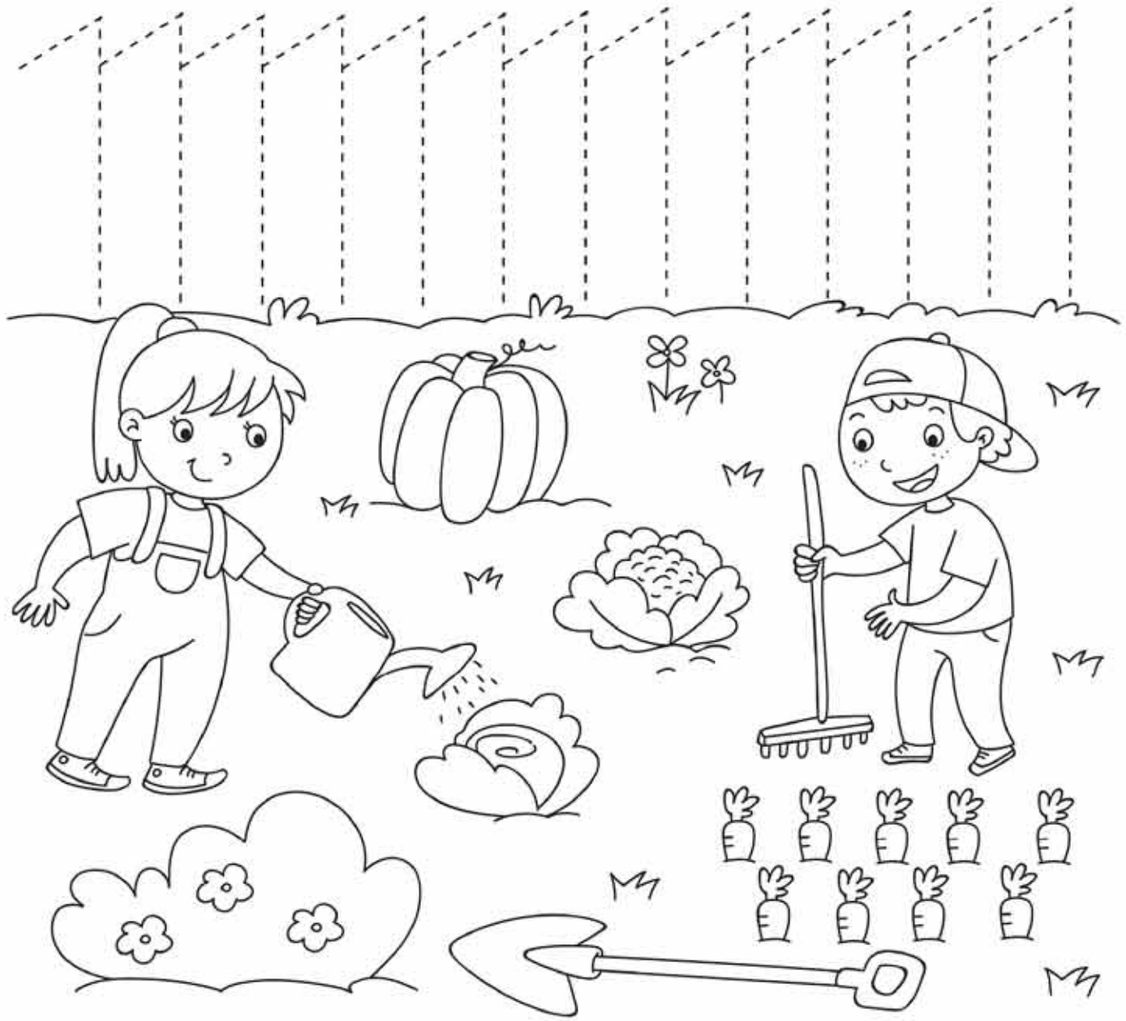

Напишете числото 1, като дорисувате пунктираните линии.

Тези зайчета са гладни. Нарисувайте по един морков за всяко зайче.



Оцветете 1 листо, 1 гъба и 1 заек.





МНОГО ДОБРЕ!

Запознахте се с числото 1.
Поставете отметка
в квадратчето.



2

ТУК ИМА ОЩЕ ЕДНО КОТЕНЦЕ СЕГА КОТЕНЦАТА СТАВАТ ДВЕ.

Да играем заедно е много по-забавно, отколкото да си играем сами. Свържете с линия двойките деца, които си играят заедно. Оцветете рисунката.



Напишете числото 2, като дорисувате пунктираните линии.

2 2 2 2 2 2 2 2



Оформете групи от по 2 еднакви неща и ги оградете. Дорисувайте лебедите, като повторите по пунктирите.

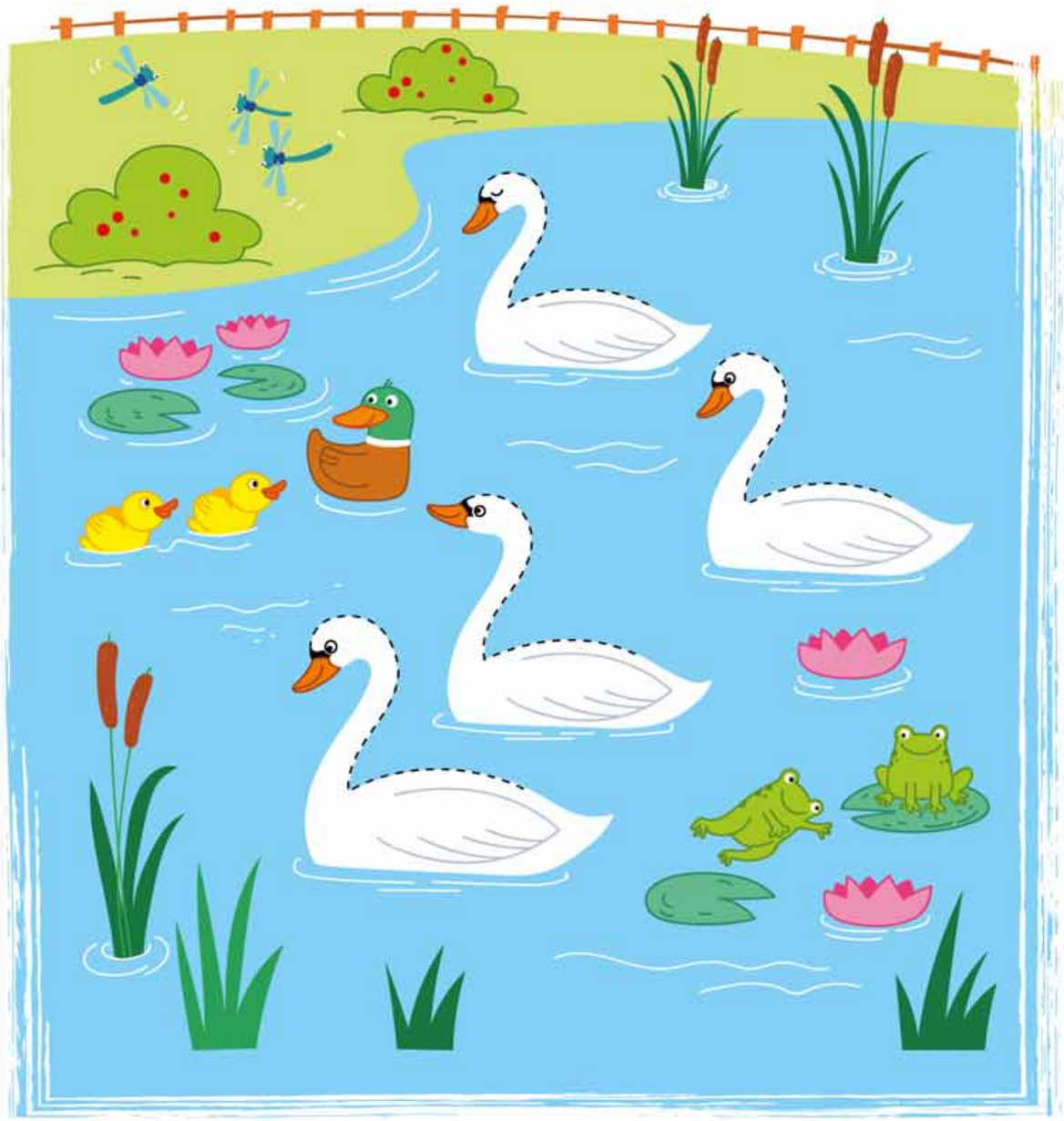



ДОБРА РАБОТА!

Запознахте се с числото 2.



ЧЕРВЕНО

Лили много обича своето плюшено мече! Дорисувайте сърцата, после ги оцветете в червено.



Познавате ли тези плодове и зеленчуци? Назовете ги на глас. Кои от тях са червени? Оцветете ги.

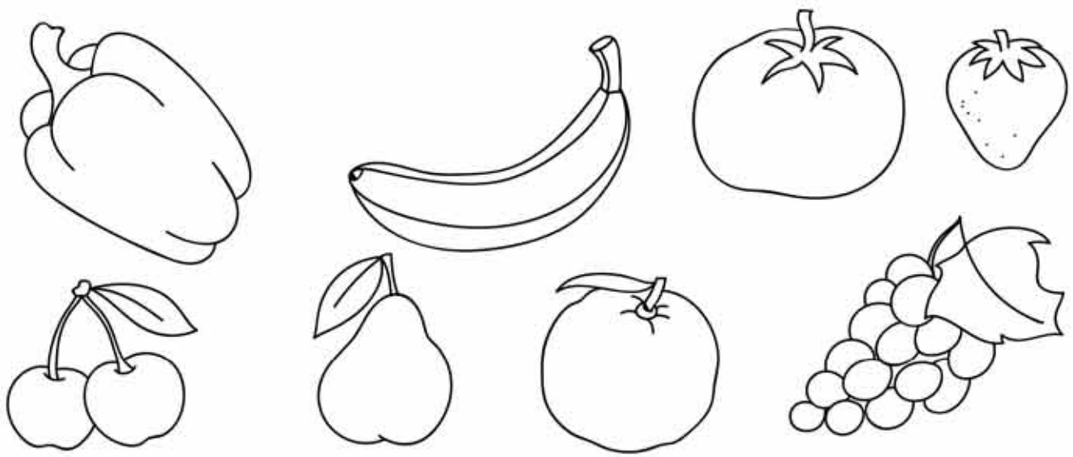

Червейчето си търси жилище. Червеите обичат ябълки. Оцветете тази ябълка в червено, за да я забележи червейчето.

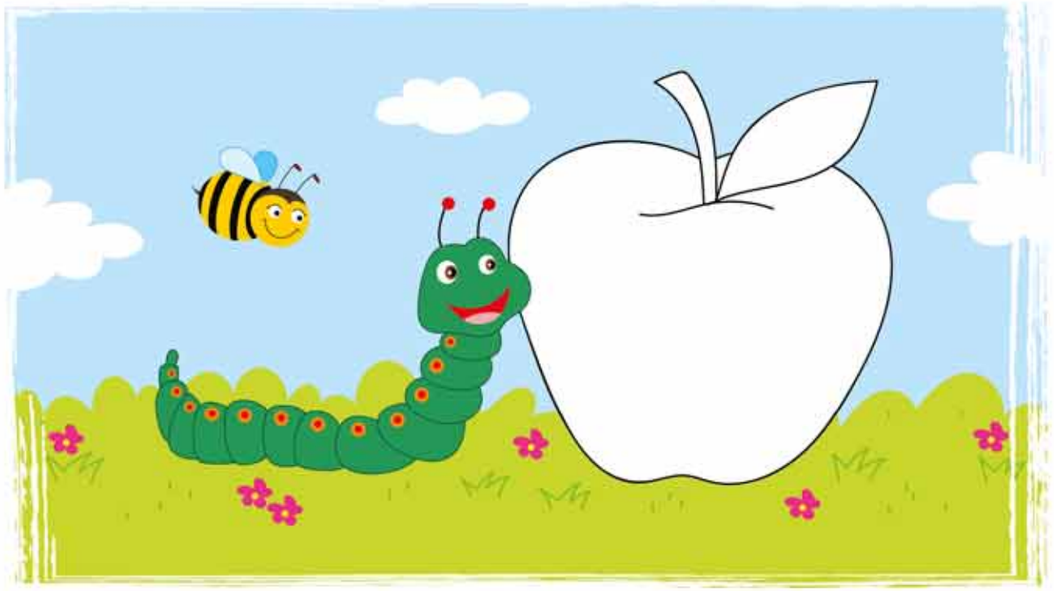

Оцветете картинката, но внимавайте: джуджетата трябва да са с червени шапки и червени обувки, качулките на гъбките трябва да са червени с бели точки, червени трябва да са и цветята.





БРАВО!

Вече различавате червения цвят.



ЗЕЛЕНО



Почти всичко в джунглата е зелено. Използвайте светлозелени и тъмнозелени моливи, за да оцветите всички растения. Забелязахте ли трите маймунки, които се крият в храстите? Не ги оцветявайте, за да се открояват по-добре.



Оградете всеки боклук в парка със зелено. Всичко ли почистихте? Сега със зеления молив нарисувайте няколко дървета.

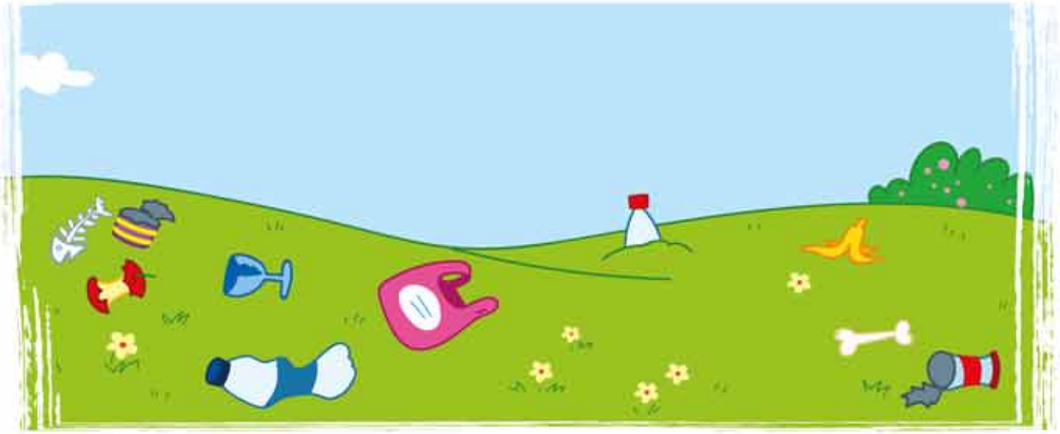

Художникът е почти готов с портрета на костенурката. Трябва само да го оцвети. Ще му помогнете ли със зеления цвят? Разгледайте внимателно модела.

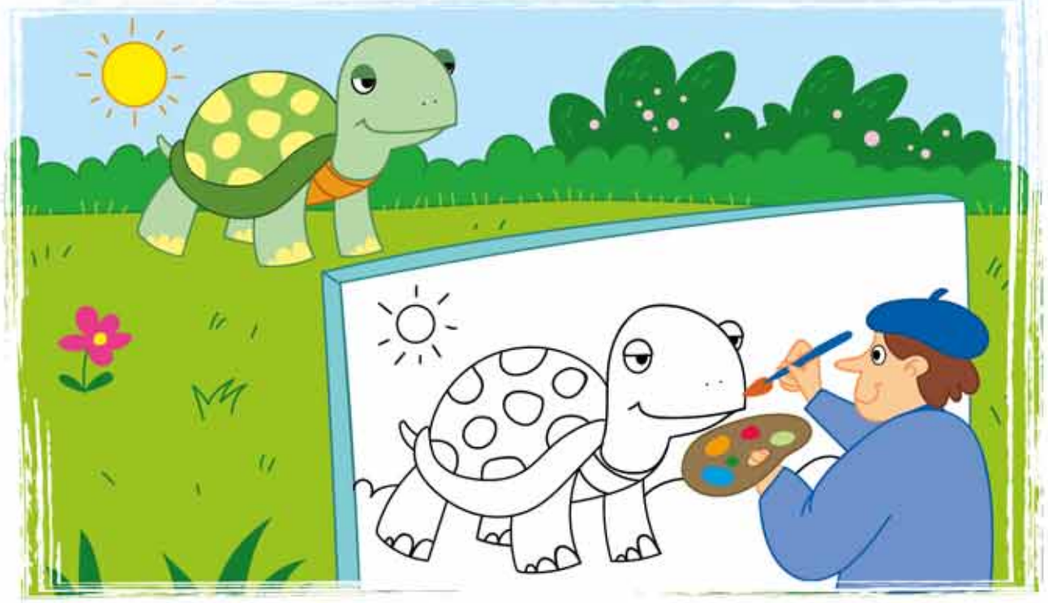



БРАВО!

Вече различавате зеления цвят.

