Драконът има нов приятел



Текст
БИАНКА ШУЛЦЕ

Илюстрации
САМАРА ХАРДИ


Кой ли е това?
ЗАМЪК
ОМАГЬОСАНА ГОРА
Изглежда в града ни пристига нов рицар.
Дали той може да стане приятел на дракона?
Разгърнете страниците
и разберете.
Бързо, елате!
Това е много
вълнуващо!

Да помахаме на сър Фиеро за добре дошъл!

Колко блестяща е бронята му!
Толкова е очарователен!
Дори ни намига!

Можете ли да намигнете като него?
Ще се опитате ли?

Готови!

Старт!

Намигнете!

Драконът покани новодошлия рицар да играят на криеница.

Отговорът на сър Фиеро беше

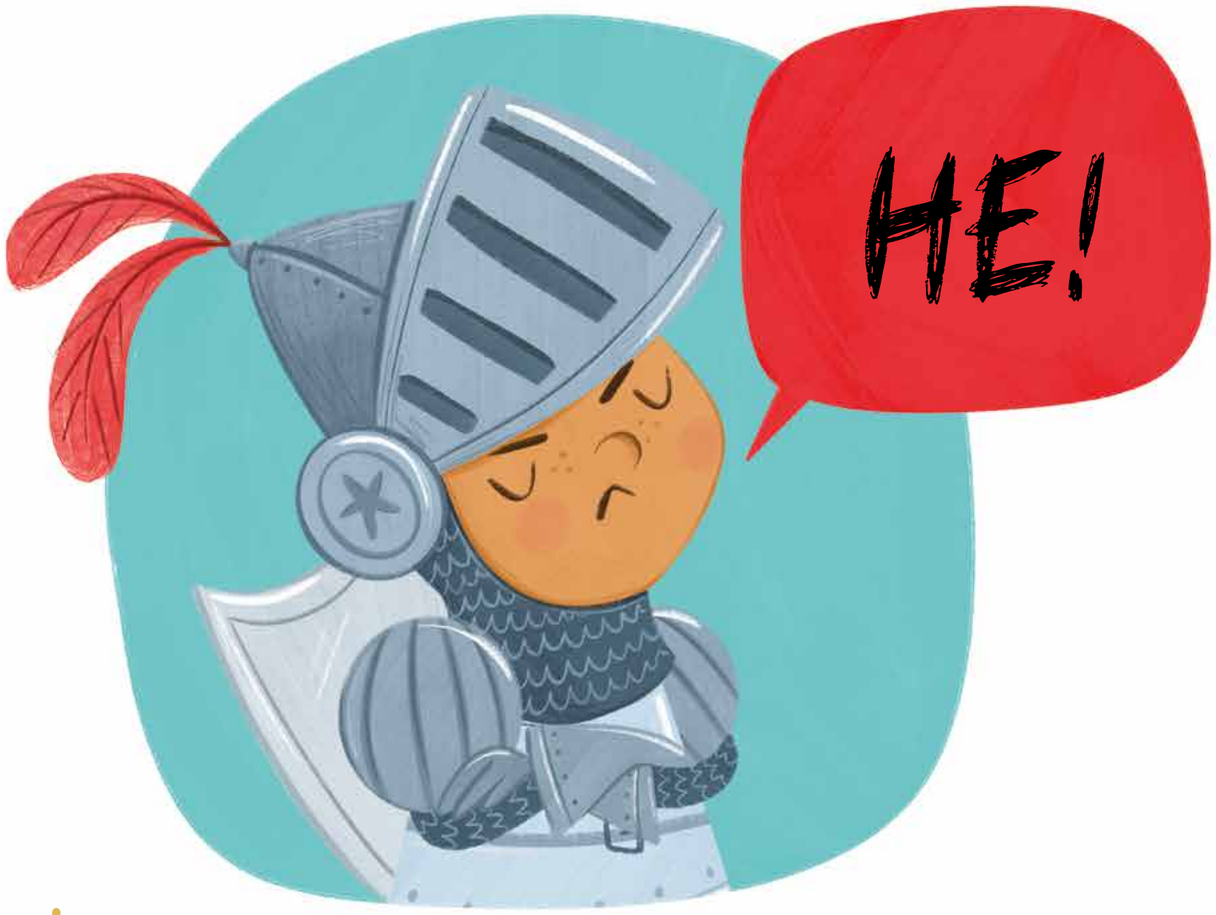

Но защо?

Играта на криеница е много забавна.

Как ли се чувства драконът след отказа на рицаря?

