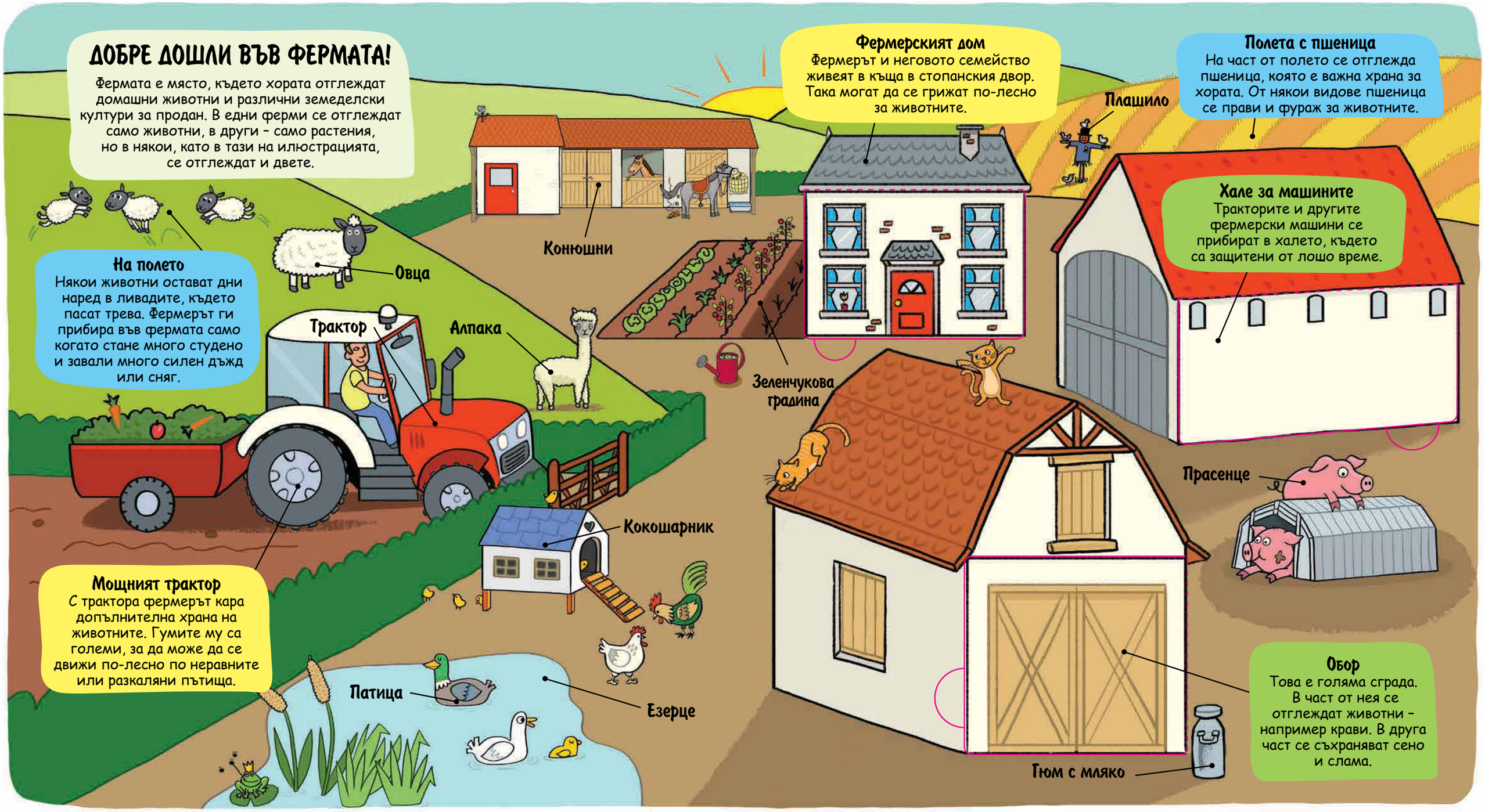
ДОБРЕ ДОШЛИ ВЪВ ФЕРМАТА!
Фермата е място, където хората отглеждат домашни животни и различни земеделски култури за продан. В едни ферми се отглеждат само животни, в други – само растения, но в някои, като в тази на илюстрацията, се отглеждат и двете.
На полето
Някои животни остават дни наред в ливадите, където пасат трева. Фермерът ги прибира във фермата само когато стане много студено и завали много силен дъжд или сняг.
Овца
Конюшни
Фермерският дом
Фермерът и неговото семейство живеят в къща в стопанския двор. Така могат да се грижат по-лесно за животните.
Плашило
Полета с пшеница
На част от полето се отглежда пшеница, която е важна храна за хората. От някои видове пшеница се прави и фураж за животните.
Хале за машините
Тракторите и другите фермерски машини се прибират в халето, където са защитени от лошо време.
Трактор
Алпака
Зеленчукова градина
Прасенце
Кокошарник
Мощният трактор
С трактора фермерът кара допълнителна храна на животните. Гумите му са големи, за да може да се движи по-лесно по неравните или разкаляни пътища.
Патица
Езерце
Обор
Това е голяма сграда. В част от нея се отглеждат животни – например крави. В друга част се съхраняват сено и слама.
Тюм с мляко

СТОПАНСКИЯТ ДВОР НА ФЕРМАТА

Много от по-дребните животни живеят в стопанския двор на фермата, затова той е много шумен, особено когато наближи време за хранене. Сутрин фермерът бърза да нахрани гладните животни. Да тръгнем на обиколка с него!

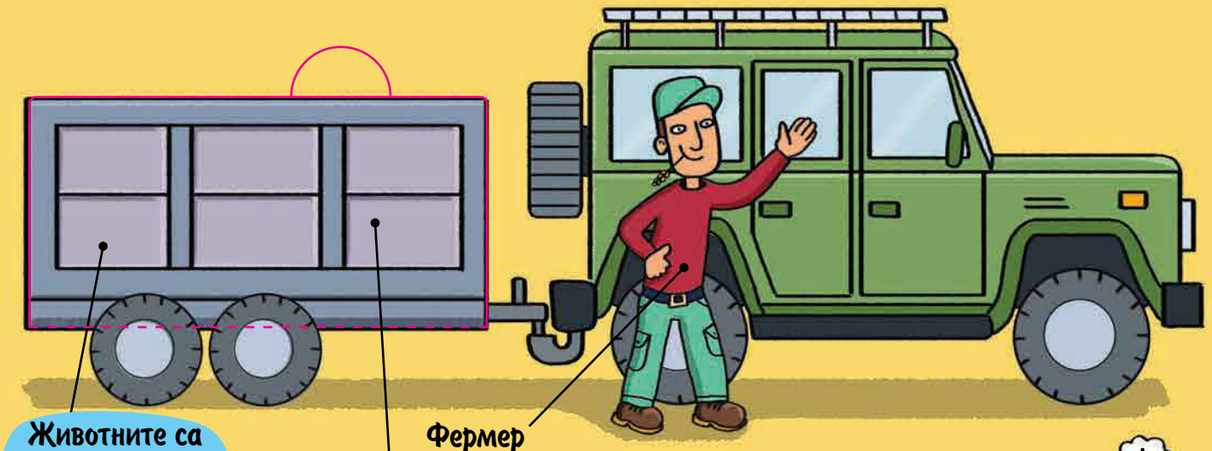

Животните са изгладнели!
Фермерът натоварва храната за животните в ремаркето и я разнася из фермата.

Фермер

Какво ще има за закуска?
За всяко животно има специална храна...

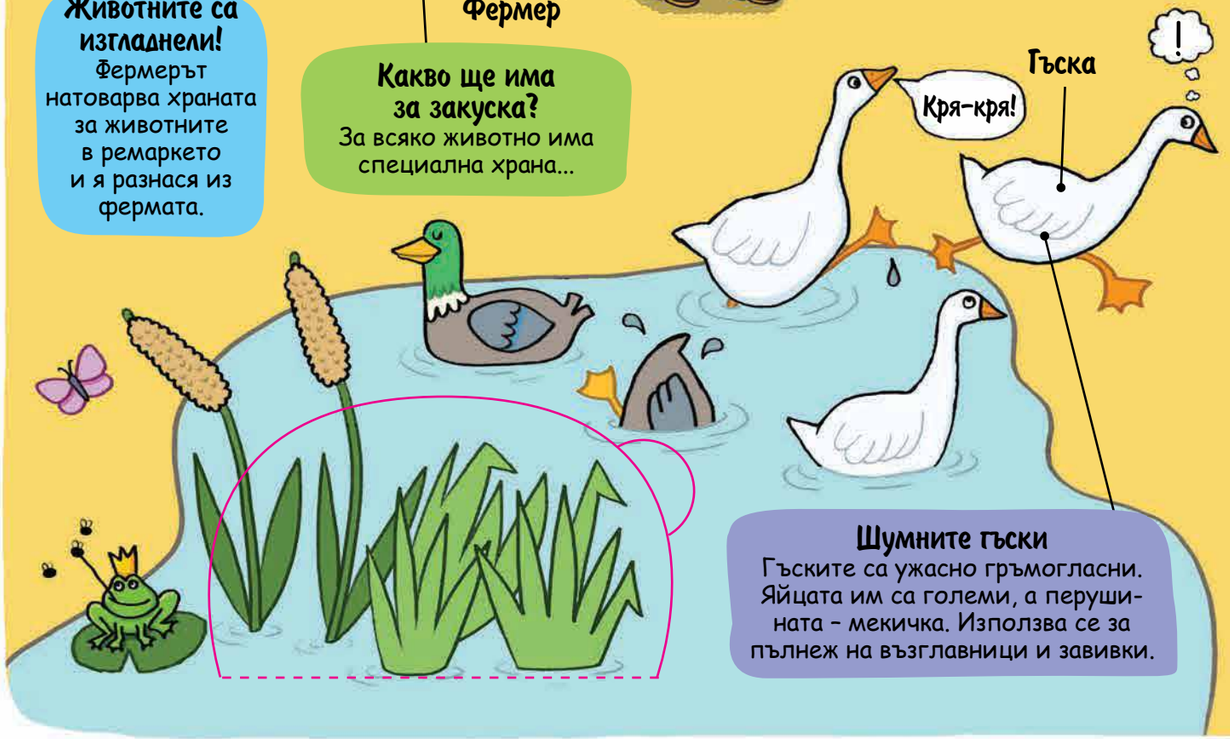

Шумните гъски
Гъските са ужасно гръмогласни. Яйцата им са големи, а перушината – мекичка. Използва се за пълнеж на възглавници и завивки.

Пиленце

Кокошарникът
Кокошките спят в кокошарника. В него са и полозите (гнездата), в които снасят яйцата си. За да са в безопасност, вечер фермерът залоства вратата му.

Яйца

Кокошка

Петел
кълве буболечки и червейчета.

Котка

Колибката на кучето
Във фермата има различни работни породи кучета. Те живеят навън, спят в специални колибки. Котките също живеят навън и спят в хамбара.

Куче

Свинарник (кочина)
Около кочината има заградено дворче, в което свинете да могат свободно да се разхождат и въргалят в праха и калта. Когато свинята има малки прасенца, фермерът я премества в отделна кошарка.

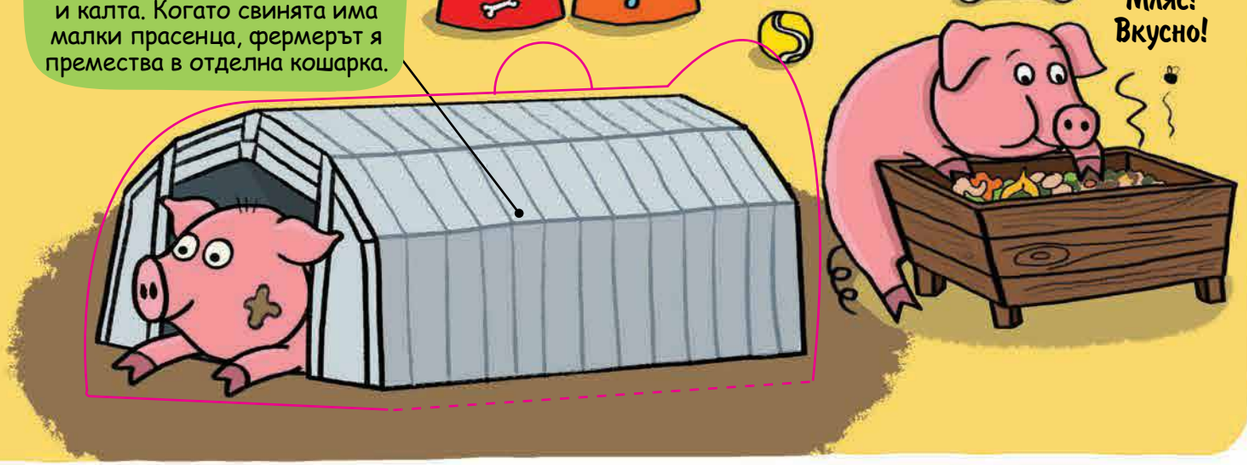

Мляс! Вкусно!

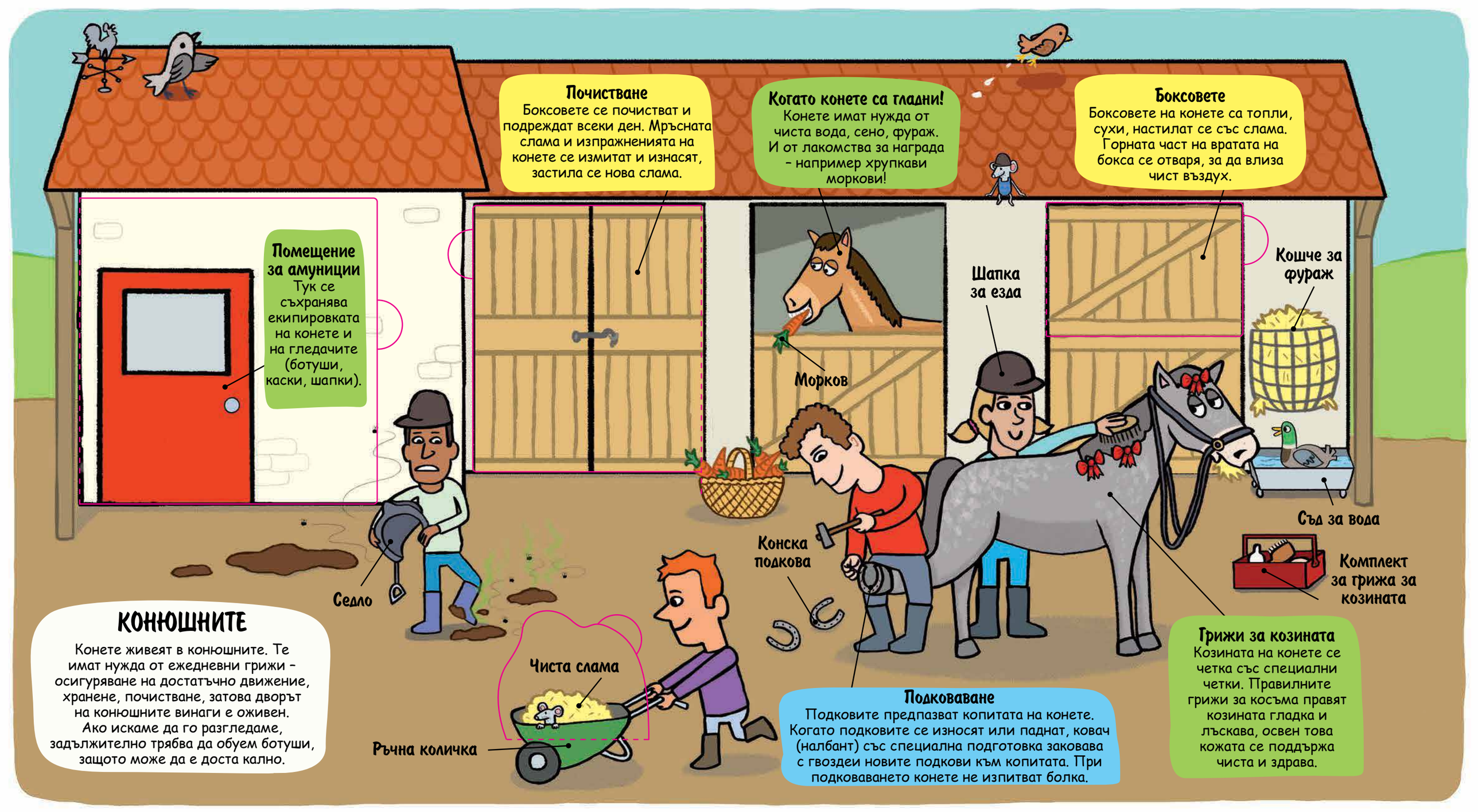
Почистване
Боксовете се почистват и подреждат всеки ден. Мръсната слама и изпражненията на конете се измитат и изнасят, застила се нова слама.
Когато конете са гладни!
Конете имат нужда от чиста вода, сено, фураж. И от лакомства за награда – например хрупкави моркови!
Боксовете
Боксовете на конете са топли, сухи, настилат се със слама. Горната част на вратата на бокса се отваря, за да влиза чист въздух.
Помещение за амуниции
Тук се съхранява екипировката на конете и на гледачите (ботуши, каски, шапки).
Шапка за езда
Кошче за фураж
Морков
Съд за вода
Конска подкова
Седло
Комплект за грижа за козината
Чиста слама
Ръчна количка
Грижи за козината
Козината на конете се четка със специални четки. Правилните грижи за косъма правят козината гладка и лъскава, освен това кожата се поддържа чиста и здрава.
Подковаване
Подковите предпазват копитата на конете. Когато подковите се износят или паднат, ковач (налбант) със специална подготовка заковава с гвоздеи новите подкови към копитата. При подковаването конете не изпитват болка.
КОНЮШНИТЕ
Конете живеят в конюшните. Те имат нужда от ежедневни грижи – осигуряване на достатъчно движение, хранене, почистване, затова дворът на конюшните винаги е оживен. Ако искаме да го разгледаме, задължително трябва да обуем ботуши, защото може да е доста кално.