Какво са микробите?

Мънички живи организми

Микробите могат да ни разболеят, ако влязат вътре в тялото ни.

Жив организъм е всяко нещо, което се храни, диша, движи се, расте и създава свои потомци.



Но какви са микробите?

Микробите са вируси и бактерии.

Ние сме вируси на...



...настинка

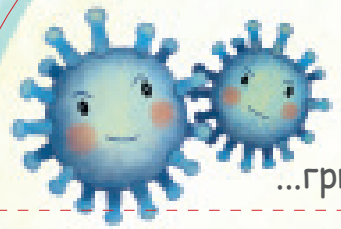

...грип



...варицела

Ние сме бактерии!

Можем да причиним стомашно разстройство, възпаление на гърлото, ухото, инфекция на ранички.

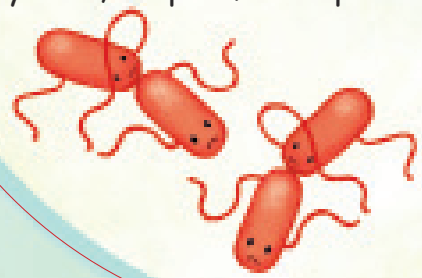

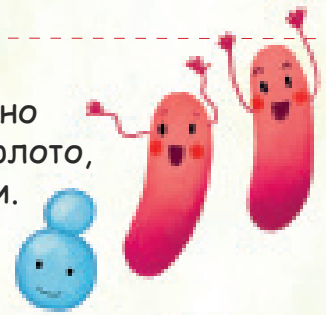

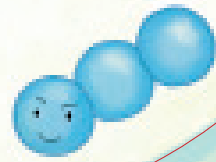

Къде живеят микробите?

НАВСЯКЪДЕ! –
във въздуха, водата и
почвата, върху кожата
ни, върху всичко, което
докосваме. Микроби
има по ръцете ни,
по тоалетната,



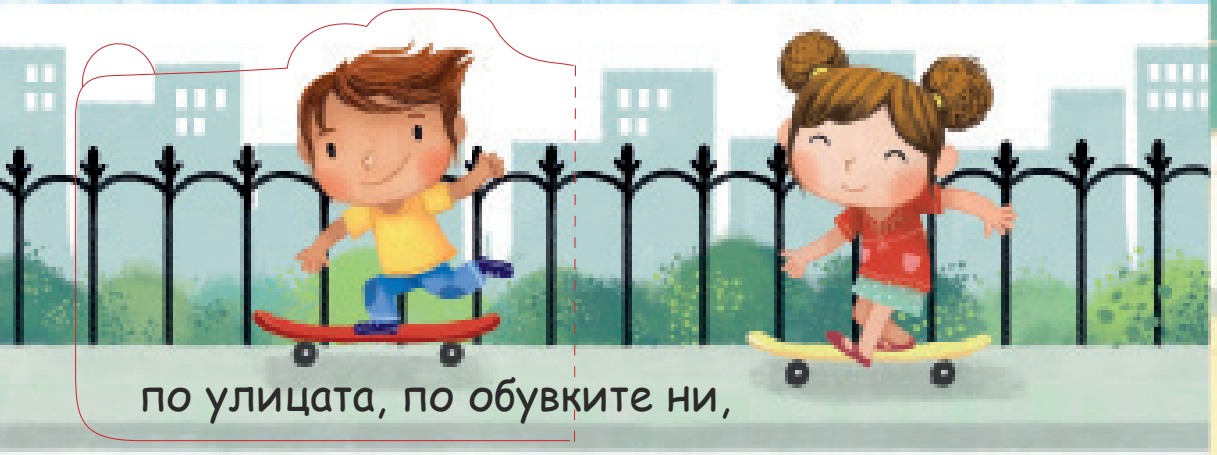

по улицата, по обувките ни,



по растенията и животните.

По кухненската мивка има
повече бактерии, отколкото си мислите...

