

На кравата Мили така ѝ се спеше!

– Днес още отрано излязох навън,

разходих се, хапнах, сега ще полегна

за дълъг и сладък следобеден сън!

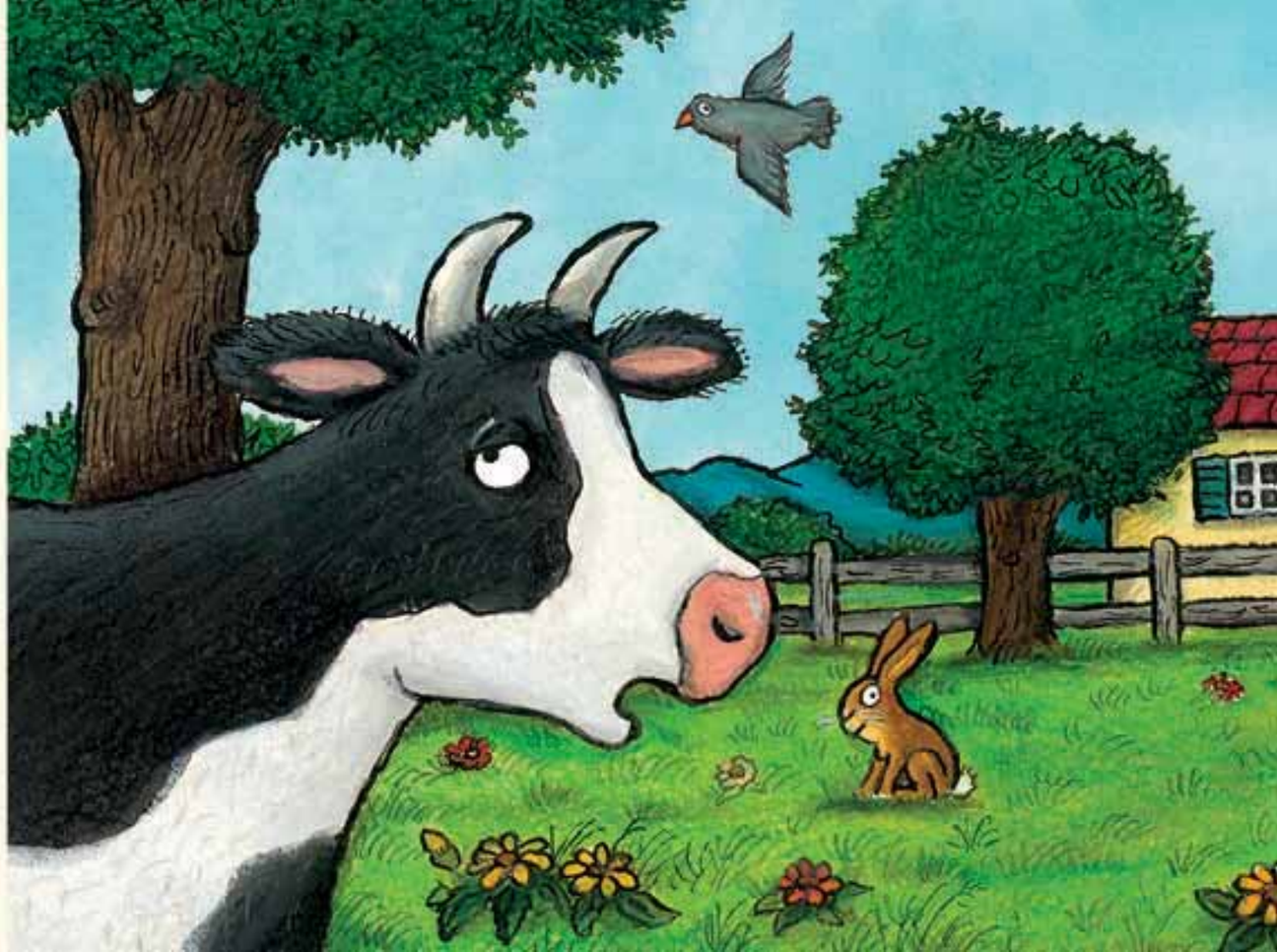



Тревата бе мека, но другите крави мучаха.

– По-тихо! Не мога да спя!

Къде да намеря спокойно местенце?

Отивам далече от тази тълпа!

