Фридерун Райхенщетер

Малката кртица и други животни под земята

Разказ за удивителния свят на животните под земята

С илюстрации от Ханс-Гюнтер Дьоринг



Издателство „Фют“

Как живее къртицата под земята

Цялата ливада е осеяна с купчинки пръст. Това са къртичини – сигурен знак, че тук под земята живее къртица. Тя ден и нощ копае подземни тунели – разравя пръстта с предните си лапи, които приличат на лопати, а със задните избутва изкопаната пръст назад. Когато пръстта се натрупа, къртицата изкопава ход право нагоре и с глава я изтиква над земята. Така се образуват къртичини.

Защо копае къртицата?

Така намира храната си. Обикаля тунелите и изяжда дребните животни, попаднали там като в капан. За зимата трупа запаси от дъждовни червеи.

В тунелите къртицата прави разширения, където устройва гнездото си. Постила го с мека трева и листа. Тук през пролетта се раждат малките.

Къртиците имат на муцунките си дълги мустачки.

За какво им служат мустачките?

С тях усещат всичко, което се изпречва по пътя им.

Къртицата има много мънички очи – като точки, и почти не вижда, но под земята и без това е тъмно. Затова пък чувствителното ѝ носле винаги я отвежда право при храната.

Кои са лакомствата на къртиците?

Дъждовни червеи

Охлюви

Ларви

Мокрици

Стоножки

Тревога: крадци в склада на хомяка!

Точно над леговището на хомяка огромен комбайн с гръм и трясък жъне пшеницата. Шумът е ужасен! За щастие, скоро всичко утихва. Хомякът подава глава от дупката си, оглежда се и излиза. На полето са изпопадали много зърна, а за хомяка това означава изобилни зимни запаси.

Как хомякът пренася зрънцата? Едно по едно ли?
Не. От вътрешната страна на бузите си той има големи „джобове“. Тъпче зрънцата в тях, докато ги напълни.

С издути до пръсване бузи, хомякът се връща в леговището си, където има не само жилищна камера, но и голям хранителен склад. Тук трябва да разтовари зрънцата. Той поема въздух и плюе силно. Готово! А сега – бегом за нови запаси!

За да преживее зимата, през есента хомякът събира и трупа в склада си 1 до 3 килограма парченца ряпа, картофи, грах, пшеница, ръж, просо, царевица. Това богатство обаче примамва крадци. Затова хомякът трябва да внимава!

А кои са тези крадци?
Най-често те са роднини на хомяка – полевки, мишки, плъхове.

Щом хомякът заспи зимен сън, неканените гости тръгват из тунелите на жилището му, за да търсят храната. Тогава той най-често се събужда и ги прогонва.

В късна пролет хомякът си намира партньорка и скоро двамата се сдобиват с малки – от два до десет мъника.

Кои други животни събират зимнина?



Катерици



Обикновени полевки

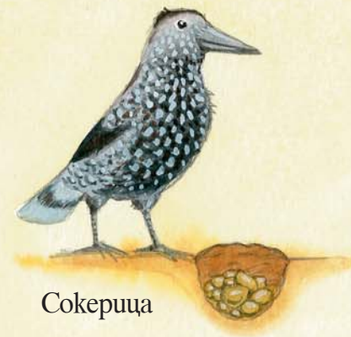

Сокерица

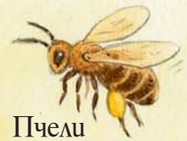

Пчели