Групиране

Групиране означава да разпределим в групи нещата, които си приличат по нещо.



Какви вкусни плодове! **Групирайте** ги така, че във всяка от двете групи плодовете да са еднакви (от един вид).

Можем да **групираме** нещата по вид, цвят, форма, големина или друг белег.



Тези играчки са групирани по цвят.
Играчките във всяка група имат еднакъв цвят.

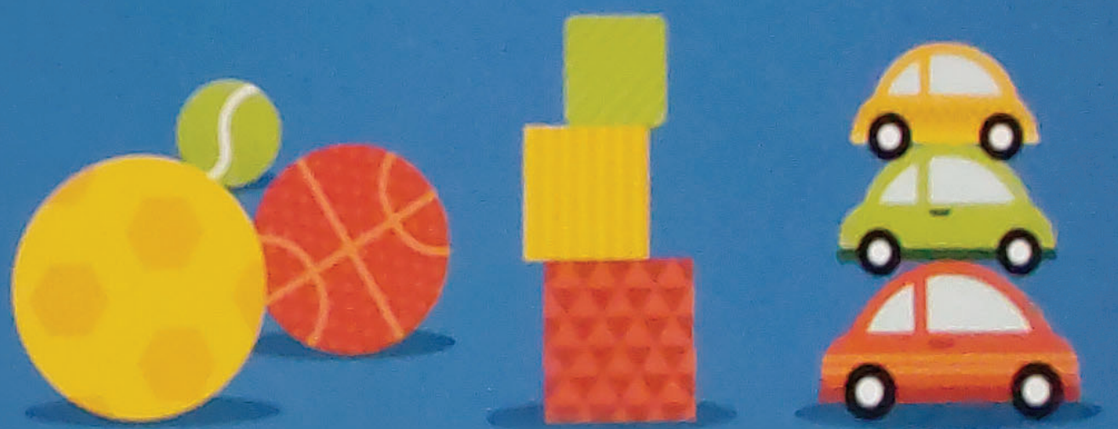

Тези играчки са групирани по форма.
Играчките във всяка група имат еднаква форма.

Обемни фигури

Обемните фигури имат стени вместо страни. Когато поставим такава фигура върху лист хартия, тя заема място и над листа. В обемната фигура можем да сложим разни неща. Повдигнете върховете на триъгълника, за да направите пирамида.

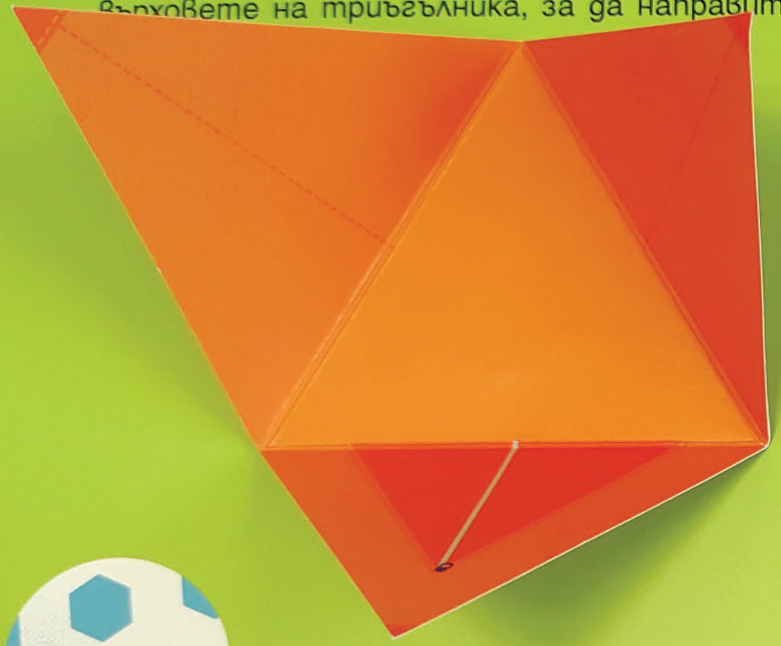



Топката е с форма на сфера.



Палатката е с форма на пирамида.

Повдигнете страните на квадратите, за да направите куб.

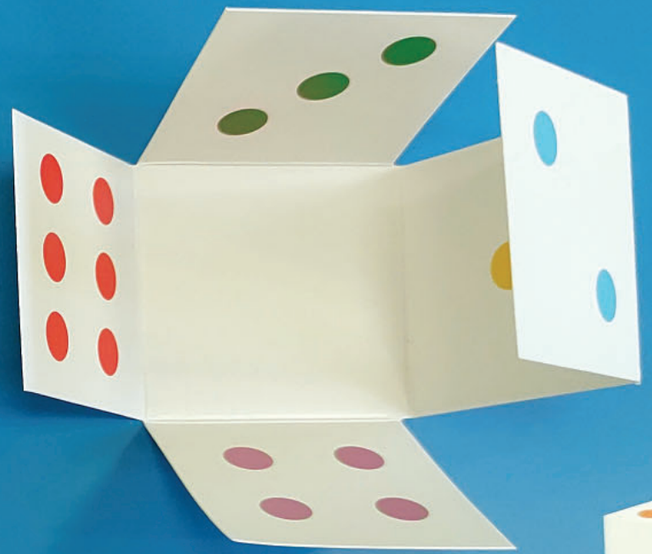



Зарът е с форма куб.

Събирането е забавно!

Събиране означава да обединим две групи неща в една група. Събираме и когато броим: 1 мече и още 1 – стават 2 мечета, и още 1 – стават 3 мечета.

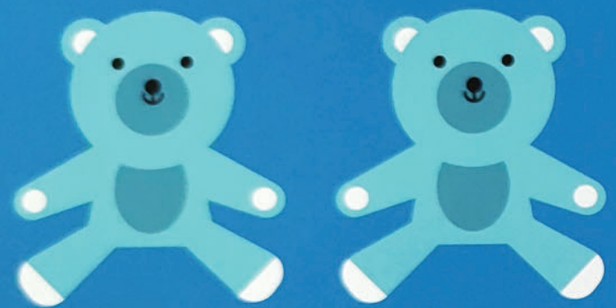

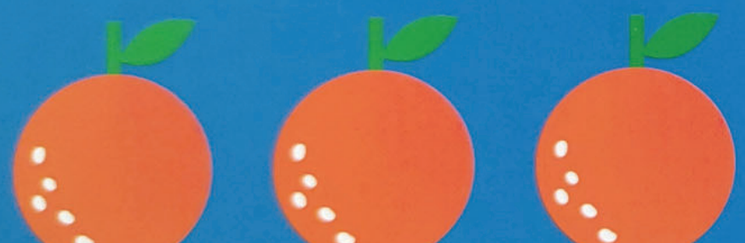



Да събираме заедно! Издърпайте плъзгача. Забелязвате ли, че в групата, която получаваме след събиране, има повече неща, отколкото във всяка от двете групи, които сме събрали?



1 + 1 = 2

Колко общо са котките?



4 + 1 = 5

Колко общо са цветята?



5 + 2 = 7

Колко общо са автомобилчетата?