Съдържание

Откъде
идва храната?
Вижте на стр. 1

Как
се правят шоколадът и брашното?
Вижте на стр. 2-3

Защо
яйцата са овални, а морковите – оранжеви?
Вижте на стр. 4-5

Да или не?
Плодове ли са стафидите и отровни ли са горските плодове?
Вижте на стр. 6-7

Какво
ядат астронавтите и какво е хранителна алергия?
Вижте на стр. 8-9

Коя
храна идва от морето и коя расте в джунглата?
Вижте на стр. 10-11

Кой
е ял сандвич за пръв път и кой е написал първата готварска книга?
Вижте на стр. 12-13

Къде? Откъде?

Откъде идва нашата храна?



Откъде идва захарта?

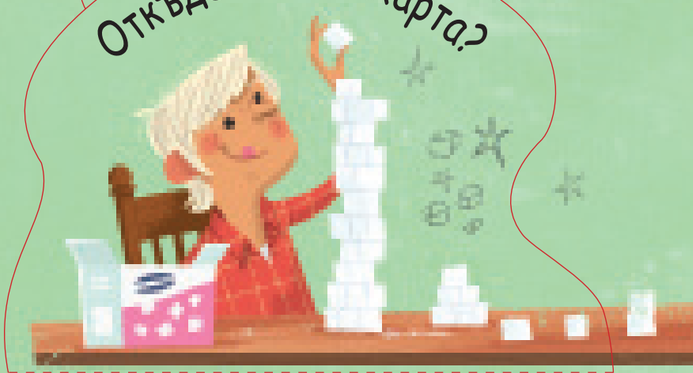

Бъдете внимателни! Много храни и напитки съдържат твърде голямо количество захар.

Къде растат фъстъците?



Къде отива храната след като я преглътнем?

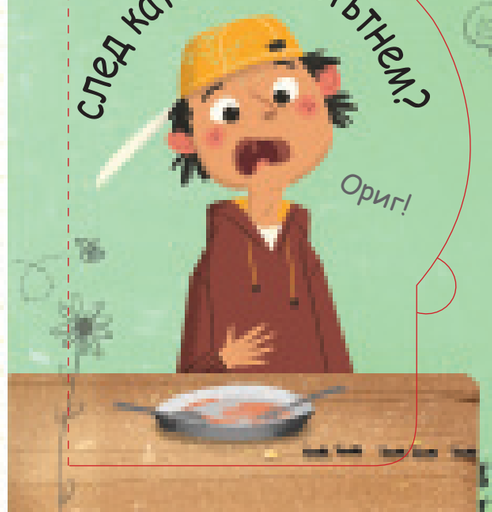

Откъде животните си набавят храна?



Как?

Как се прави шоколадът?

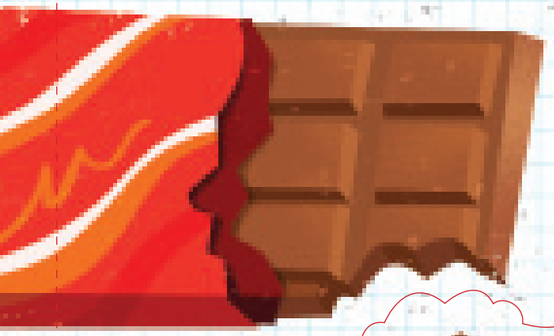

Как се получава една чаша портокалов сок?



Повечето портокали се берат зелени и зреят по пътя до магазина.

Как се определя от колко храна се нуждаем дневно?

Как храната стига до магазина?

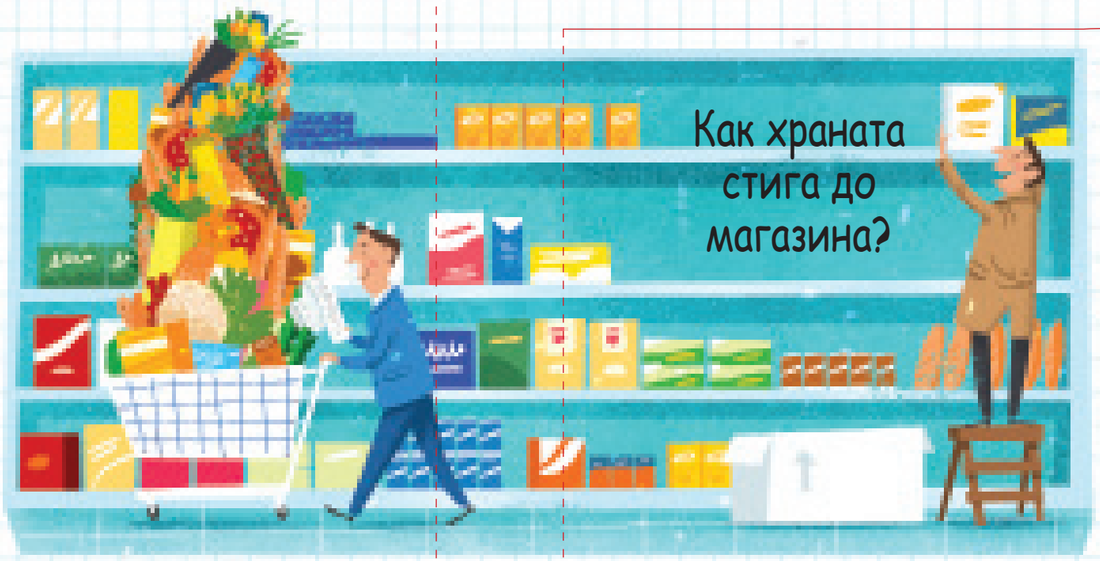

Как храните се оказват в консервени кутии?



Как пчелите правят мед?



Как се яде с пръчици?

Как се прави брашното?

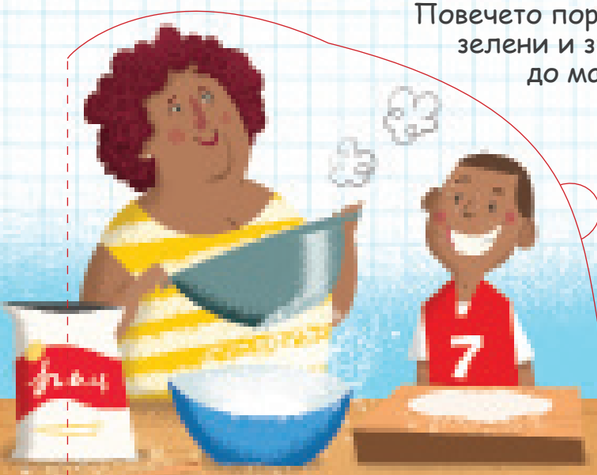

Как се прави хляб?



Как мога да стана шеф-готвач?

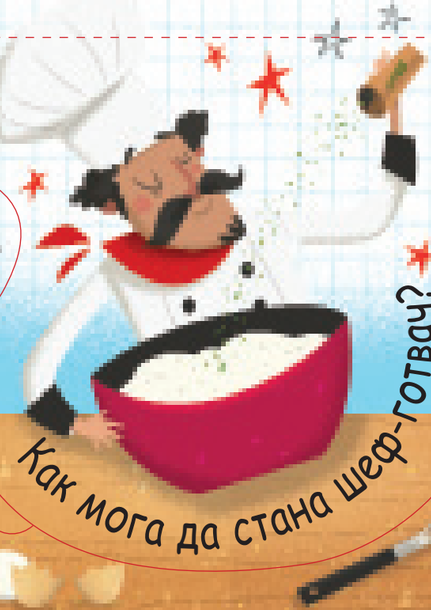

Колко броя домати съм купила?



Защо?

Защо някои сирена миришат?

Защо всеки от нас не отглежда храната си?

Защо по цял ден не мога да ям само торти?

Защо яйцата имат такава форма?

Защо обичаме да ядем сладки неща?

Защо морковите са оранжеви?

Защо съхраняваме продуктите в хладилник?

Защо някои хора не ядат месо?

Аз съм вегетарианец!

Аз също!

Защо плачем от лука?

Защо някои ястия са пикантни и лютиви?

Меню

Леко люто

Люто

Много люто