Марко Кампанела

Мама Писана



Татко Мечо



Обичам те!



Баба Таралежка



Дядо Шаро

Издателство „Фют“



Съдържание



Мама Меца и мечето Мечо 5
Мама Катерица и катеричето Рики 13
Мама Коала и коалчето Теди 21
Мама Гъска и гъсочето Гери 29
Мама Грух и прасенцето Прасчо 37
Мама Лиса и лисичето Лиско 45
Мама Писана и котенцето Мър 53
Мама Беки и агънцето Белчо 61

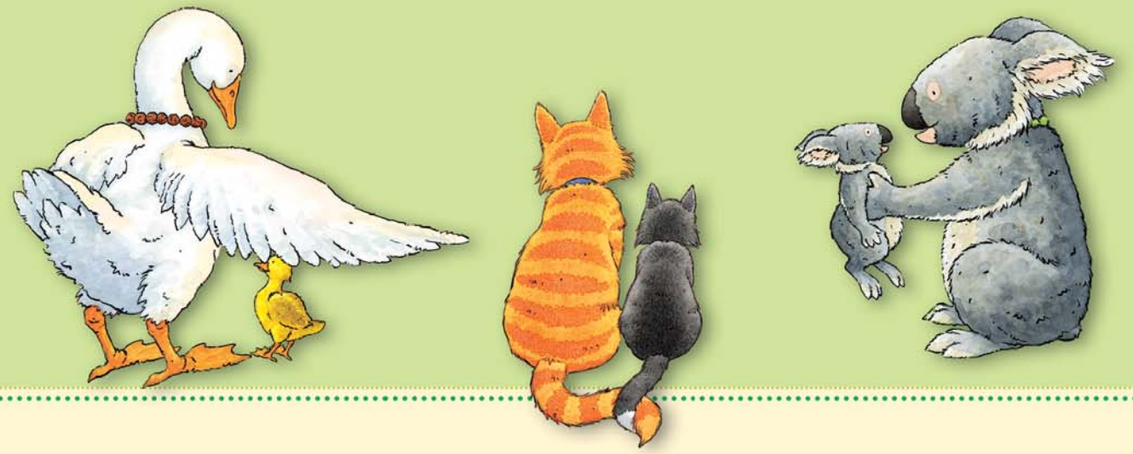





Татко Мишоран 69
Татко Бобър 77
Татко Елен 85
Татко Мечо 93
Баба Щраус 101
Дядо Шаро 109
Баба Таралежка 117
Дядо Горила 125

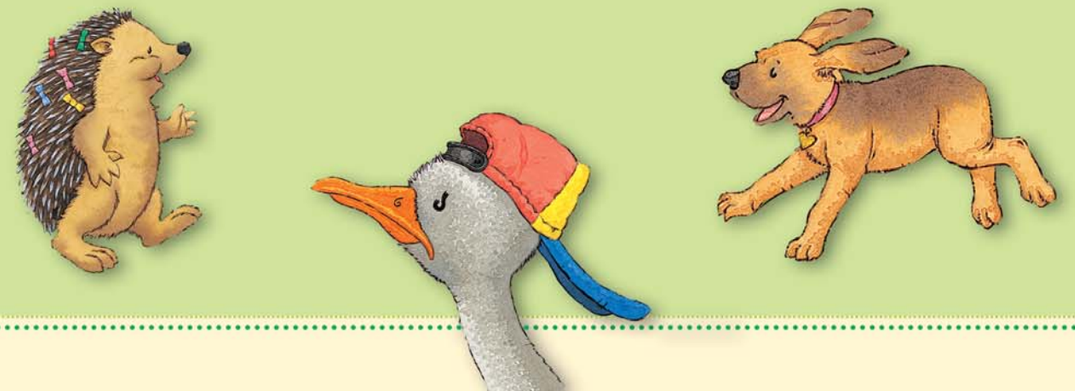

da un'idea di ANDREA DAMI

Mamma... ti voglio bene!
Buonanotte Mamma!
Papà... ti voglio bene!
Nonni... ti voglio bene!
Illustrazioni di Marco Campanella
Testi di Anna Casalis
Progetto grafico di Stefania Pavin

© 2003 Giunti Editore S.p.A.
© 2006 Dami International, Milano
Via Bolognese, 165 - 50139 Firenze - Italia
Via Dante, 4 - 20121 Milano - Italia

Обичам те!
Илюстрации Марко Кампанела
Текст Анна Казалис
Оформление Стефания Павин
Превод Катя Иванова
© Издателство „Фют“, 2019

Тази книга е предмет на авторско и търговско право на издателя.
Използването на текста и оформлението без съгласието на издателя
е забранено. Продаването, препродаването, заемането, наемането
и пускането в обращение по друг начин, освен по начин, определен
от издателя и закона, е забранено.

ISBN 978-619-199-426-7



Мама Меца

Мечето Мечо беше гладно, но не искаше боровинки. Седеше и въздишаше.

– Защо си тъжен? – попита го мама Меца.

– Защото не искам да съм мече – отвърна Мечо. – Не искам, защото съм сам. В гората няма други мечки и няма с кого да играя. Погледни птиците колко са много. И катеричките са много. Цял ден играят на гонениця. Дори малките рибки в езерото са много и играят заедно.





– Горкото мое самотно мече! – усмихна се мама Меца.
– Вярно е, мечките са самотни животни, защото такива ни е създала природата.

Но аз имам тебе, а ти имаш мене и двамата сме щастливи заедно. А и тук имаме много приятели – дърветата, цветята, птиците, пеперудите... Хайде, ела при мама. Ще ти покажа всички наши приятели и вече няма да си сам!

Запознай се с тези птички!

Чик!

Чик!