ОСТРОВЪТ НА БАРБАРОНИТЕ

Анет Тизон и Талас Тейлър



ИЗДАТЕЛСТВО ФЮТ

Дойде есента.
Навън беше студено
и не спираше да вали.

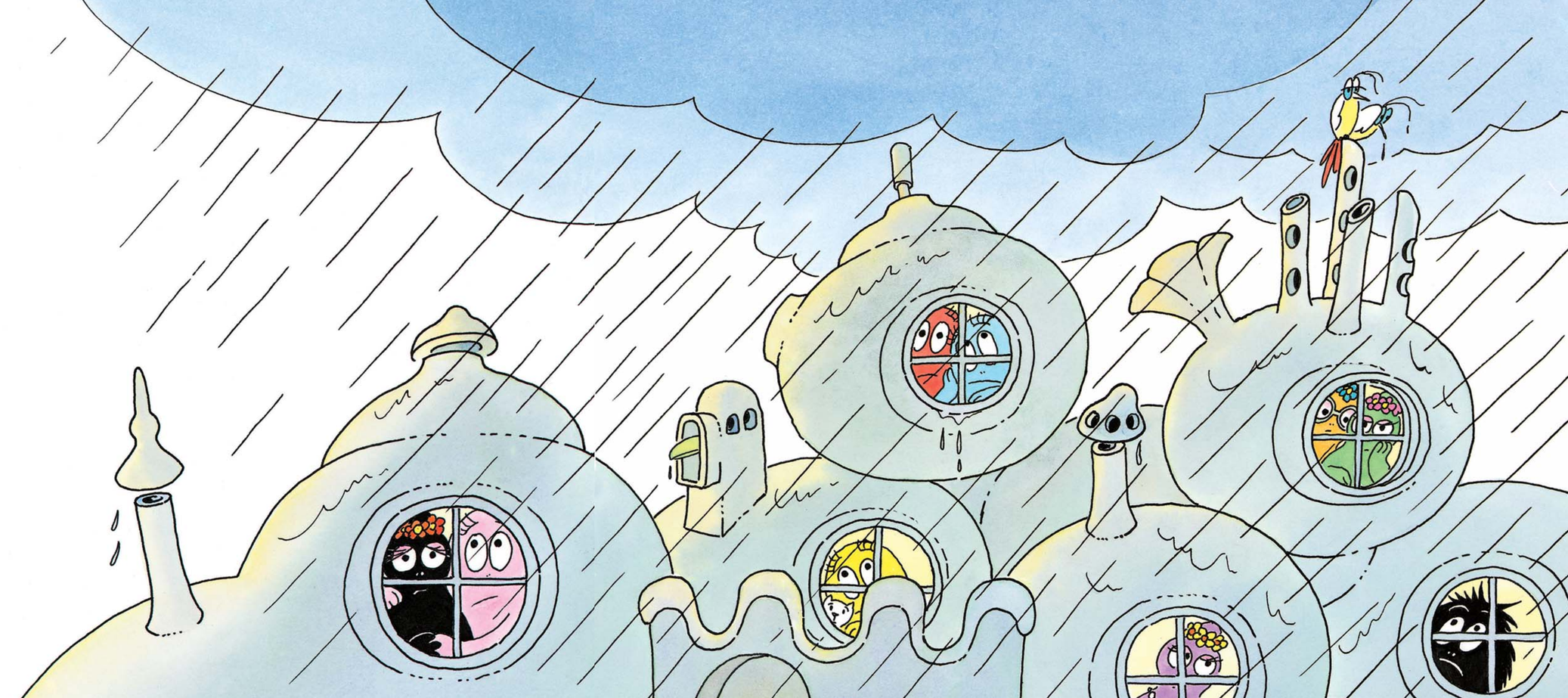

– Да заминем някъде, където е топло – предложи Татко Барба.

