Всяка от историите в книгата
разказва за едно чудо на човешкото тяло,
което чака да го откриете.

След края на всяка история ще намерите
страница с енциклопедична информация.
Прочетете я и я обсъдете с възрастен.



Скритите чудеса на ЧОВЕШКОТО ТЯЛО

Изберете за кое от тях ще прочетете днес:

Как започва всичко? • *стр. 4*

Сърцето и кръвта • *стр. 14*

Белият дроб и дишането • *стр. 24*

Главният мозък • *стр. 34*

Фантастичната кожа • *стр. 44*

Великолепните мускули • *стр. 54*

Пътешествието на храната • *стр. 64*

Костите – опората на тялото • *стр. 74*

Петте сетива • *стр. 84*

Родил си се малък, а после порасна,
и ето те вече: човече прекрасно!

Със МУСКУЛИ силни, които се движат,
за твоето тяло безспирно се грижат.

Със скелет от КОСТИ, които са здрави,
различни по форма и много корави.

Със КОЖА – хем тъничка, хем еластична,
чудесна, на допир и вид фантастична.

СЪРЦЕТО, туптящо във теб денонощно,
с размер на юмрук, неуморно и мощно.

И ДВА БЕЛИ ДРОБА – те въздуха дишат,
без да се жалват и без да въздишат.

СТОМАХЪТ работи, работят червата,
за да усвояват и смилат храната.

А МОЗЪКЪТ мисли и ги контролира,
задачи раздава и координира.

Света ти разкриват ПЕТТЕ СЕТИВА.
О, колко чудесно е всичко това!

Цяла книга с истории, от самото начало:

КОЛКО Е ИНТЕРЕСНО ВСИЧКО В ТВОЕТО ТЯЛО!

Как ЗАПОЧВА всичко?

Двеста милиона точки със тирета!
Някои развиват скорост на ракета,
други пък объркват пътя и се бавят,
някои се губят и целта забравят...

Някои се стрелкат и летят юнашки,
други пък си гонят късите опашки.
Бутат се в тълпата. Блъскат се в стените...
Но един от всички ще е победител!

Ехааа!

Напред!

Чакайте ме!

Бам! Извинявай!

Здрасти! Ние сме сперматозоиди!

Във всяка надпревара участват над 200 милиона от нас!

Бързат в надпревара важна и прекрасна.
Те се състезават и целта е ясна.

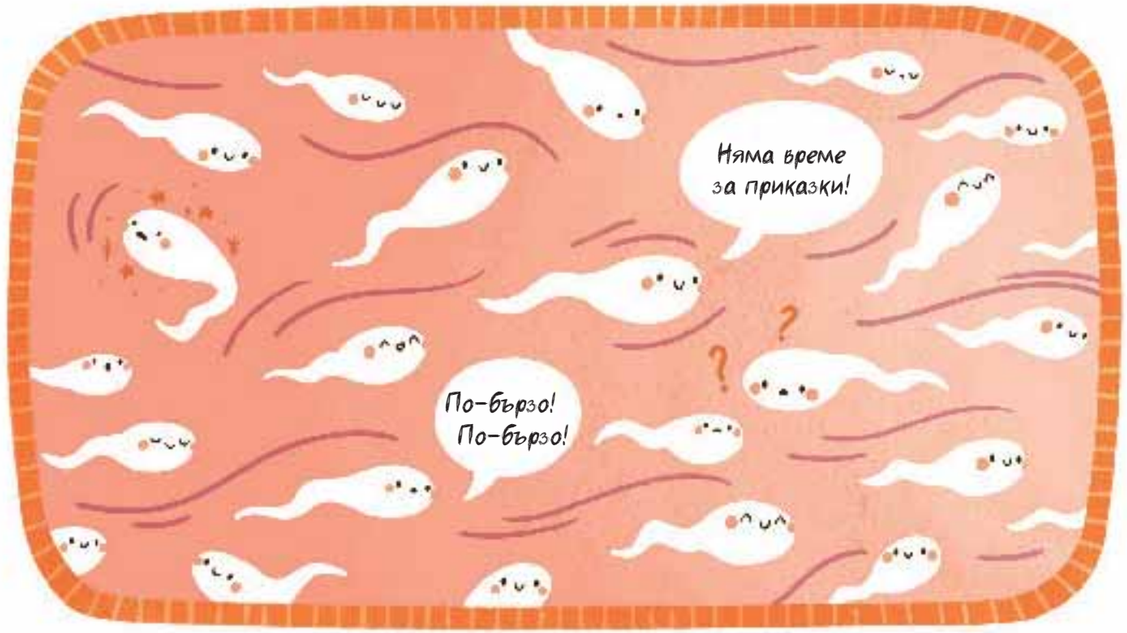

Плуват в плитчините, през тунели тесни,
малки запетайки, приказно чудесни...

Ето, след завоя
ги очаква гледката
на целта желана.
Там е яйцеклетката!



Те я заобграждат, блъскат се във нея.
Всички се опитват да я завладеят...

И моментът идва! Някой преминава!
Той е най-добрият! Всички побеждава!

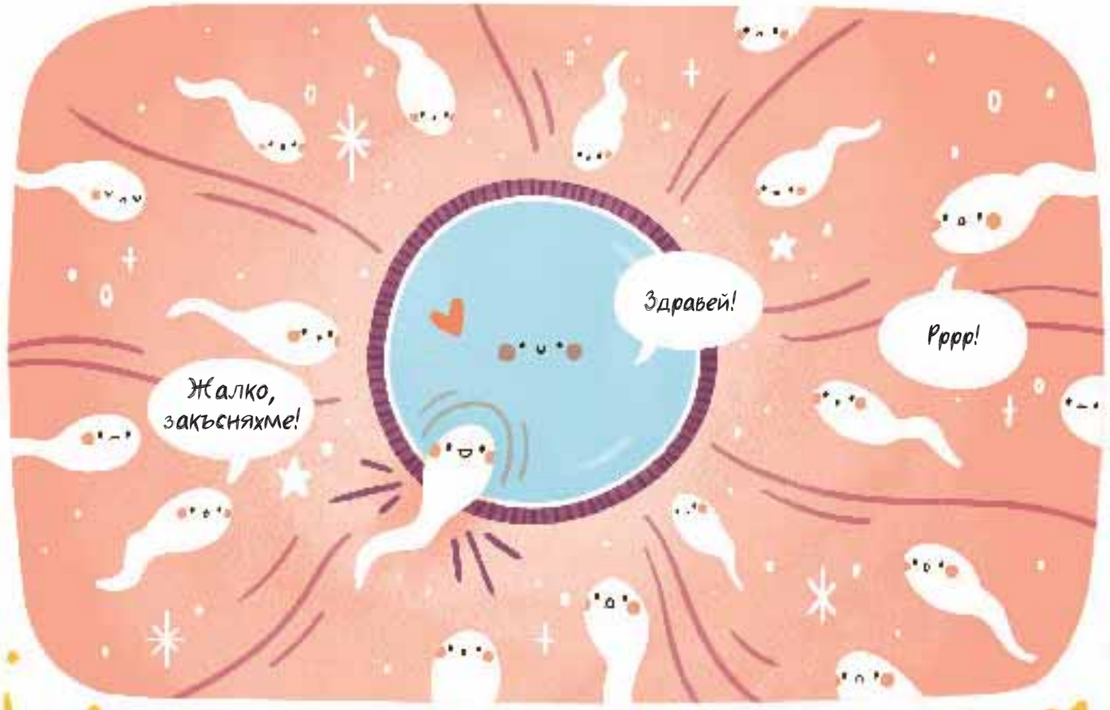

Той е шампионът славен и честит!
Той е най-най-силният сперматозоид!



И със яйцеклетката
те създават код:
ново ДНК.
Чисто нов живот!

И от двете клетки
ТИ се появяваш.
После стават четири
и се умножават.



После яйцеклетката,
щом е оплодена,
се премества другаде.
И успокоена,
в топлата утроба
се закрепва здраво,
сак околоплоден
там се появява.