Добри обноски, лоши обноски

Възпитанието определя начина, по който се държим с околните. Доброто възпитание и доброто държание показват, че уважаваме хората около себе си, и ни помагат да имаме повече приятели. Лошото държание и лошото възпитание карат околните да се чувстват зле и предизвикват нежелание за общуване.



Ема, Ани, Тони и Дани ще научат от тази книга всичко за доброто държание и добрите обноски. Вие може да се учите заедно с тях. Успех!

Моля! Благодаря!

Кученцето на Ани е много сладко и Ема иска да го подържи. Тя се усмихва и казва:



Какво трябва да каже Ема, когато връща кученцето на Ани?

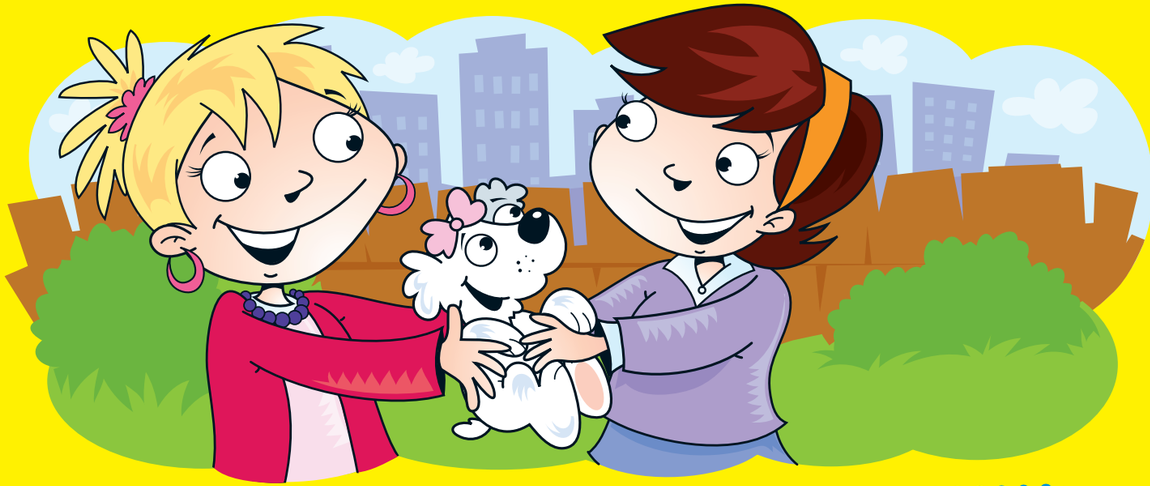

„Моля“ и „благодаря“ са вълшебни думички. Използвайте ги винаги, когато искате нещо от някого!

Спортни игри

Тони играе баскетбол със своите приятели. Боби е в неговия отбор, но той не е много опитен в играта. Трябва ли Тони да подава топката на Боби, или е по-добре да избягва да го включва в играта?



Тони избягва да подава топката на Боби. Как се чувства Боби?



Тони подава топката на Боби. Как се чувства Боби?

Проява на добро възпитание е да включвате в играта всички играчи – дори и тези, които не са много опитни. Така им помагате да се научат.

В автобуса

Тони се прибира вкъщи с автобус. В него една възрастна жена стои права, защото няма свободни места. Трябва ли Тони да стане и да ѝ отстъпи мястото си, или може да продължи да седи?



Тони не става. Как ще се почувства възрастната жена?



Тони става и отстъпва мястото си на възрастната жена. Как ще се почувства тя?



Възпитаните деца винаги отстъпват място на възрастните и на хората, които трудно стоят прави в превозното средство.

В училище

Класът на Ема изчаква започването на часа пред класната стая. Коридорът е претъпкан и Ема, без да иска, се блъска в Ани. Какво трябва да направи Ема?



Учителката чете на децата приказка. Ема иска да я попита нещо. Какво трябва да направи?

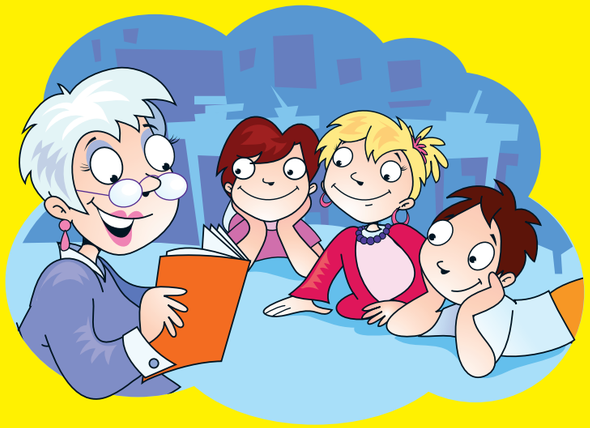



Доброто поведение в училище е много важно. Старайте се да не се блъскате по коридорите. Вдигайте ръка, когато искате да зададете въпрос!

На кино

Ема е на кино с приятели. Тя знае, че доброто възпитание изисква да не говориш и да не се кискаш силно по време на филма. А какво се случва, когато някой в салона говори високо?



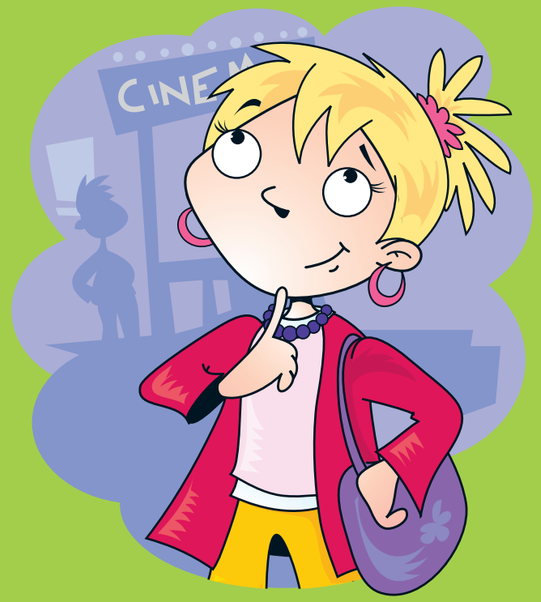

Какво трябва да направи Ема с телефона си, преди да започне филмът?

Възпитаните деца не пречат на останалите хора в киното. Така всички могат да се насладят на филма.