Кравите са две по две еднакви.
Свържете двойките с линия.

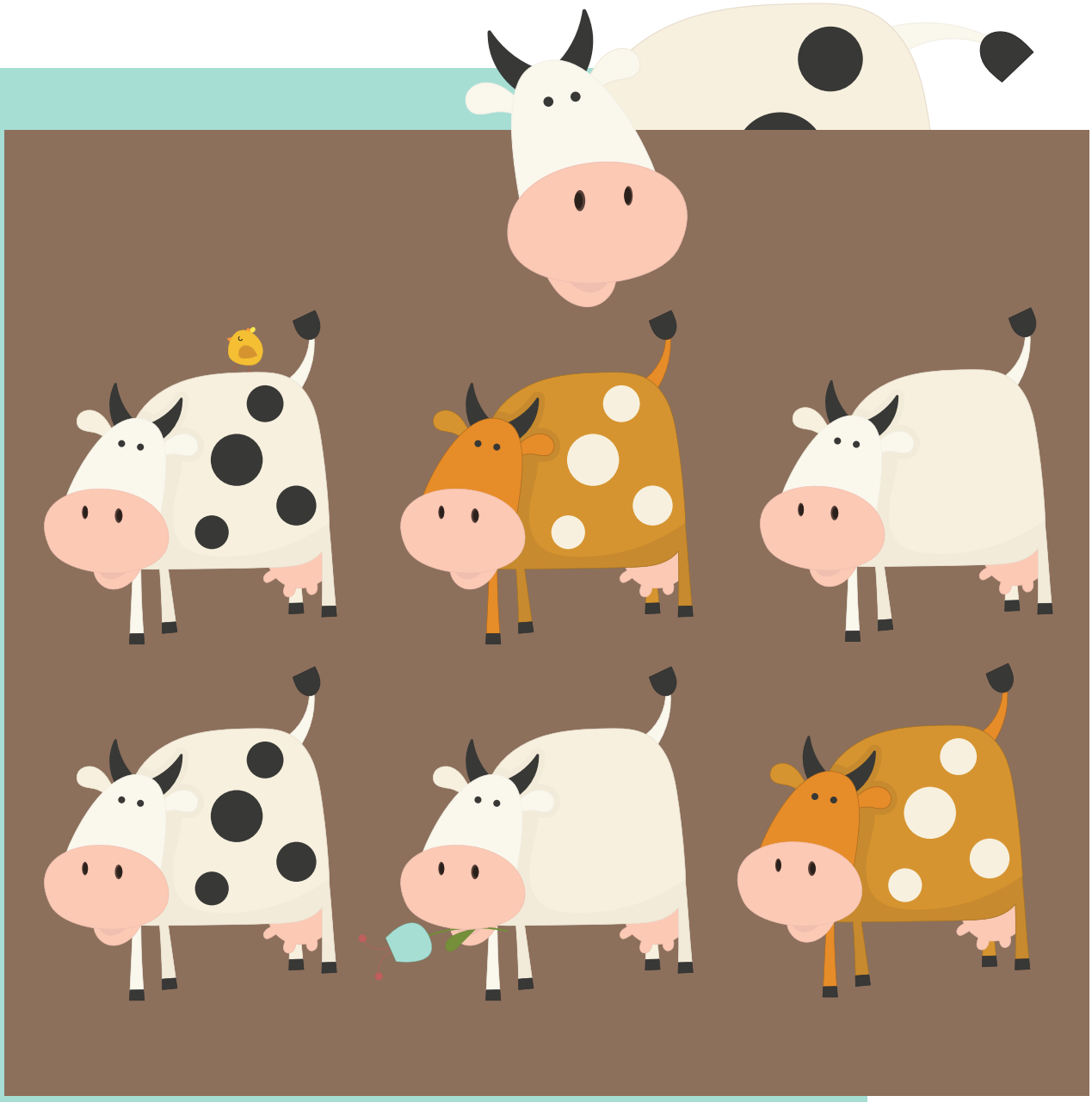



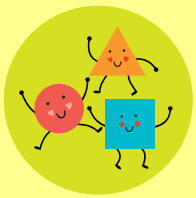

Знаете ли как се наричат тези форми?
Дорисувайте ги.





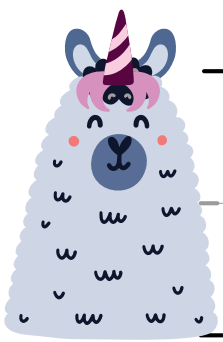



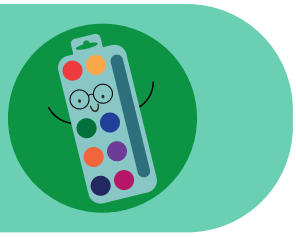

Свържете точките от 1 до 5
и оцветете рисунката.

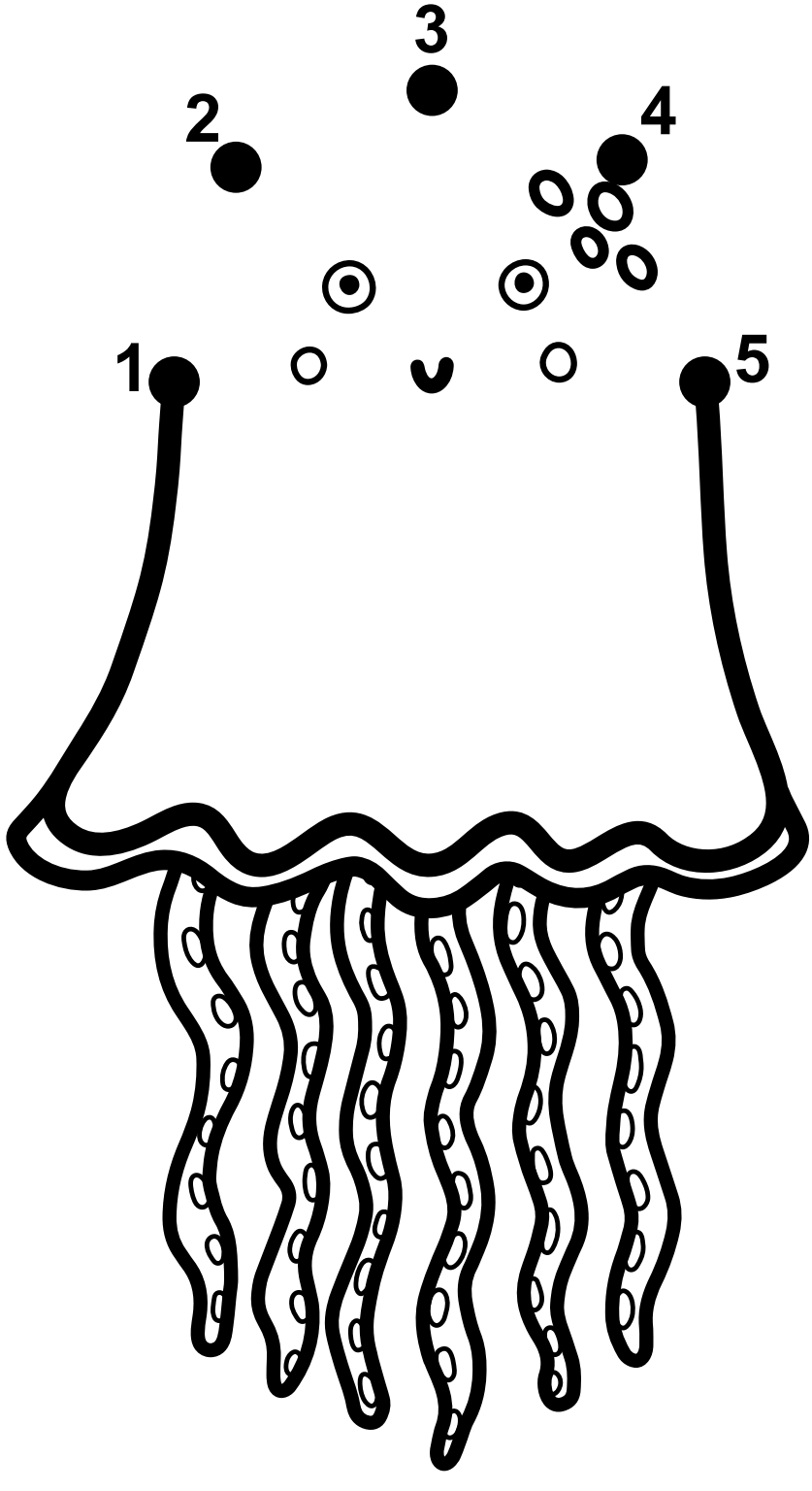

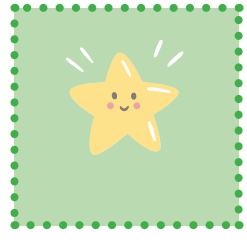

Двете козички искат да играят заедно.
Проследете зелената линия с пръст, за да стигнете до кафявата коза.
Сега нарисувайте пътя с молив.

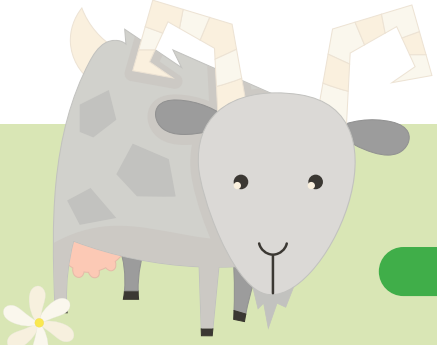





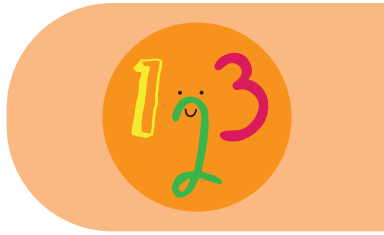

Пребройте по колко са цветята и пчелите.
Нарисувайте червена точка за всяко цвете и жълта точка за всяка пчела. Когато сте готови, оцветете рисунката.

